DẤU ẤN RỒNG THIÊNG

TẬP 59 : CA KHÚC KHẢI HOÀN

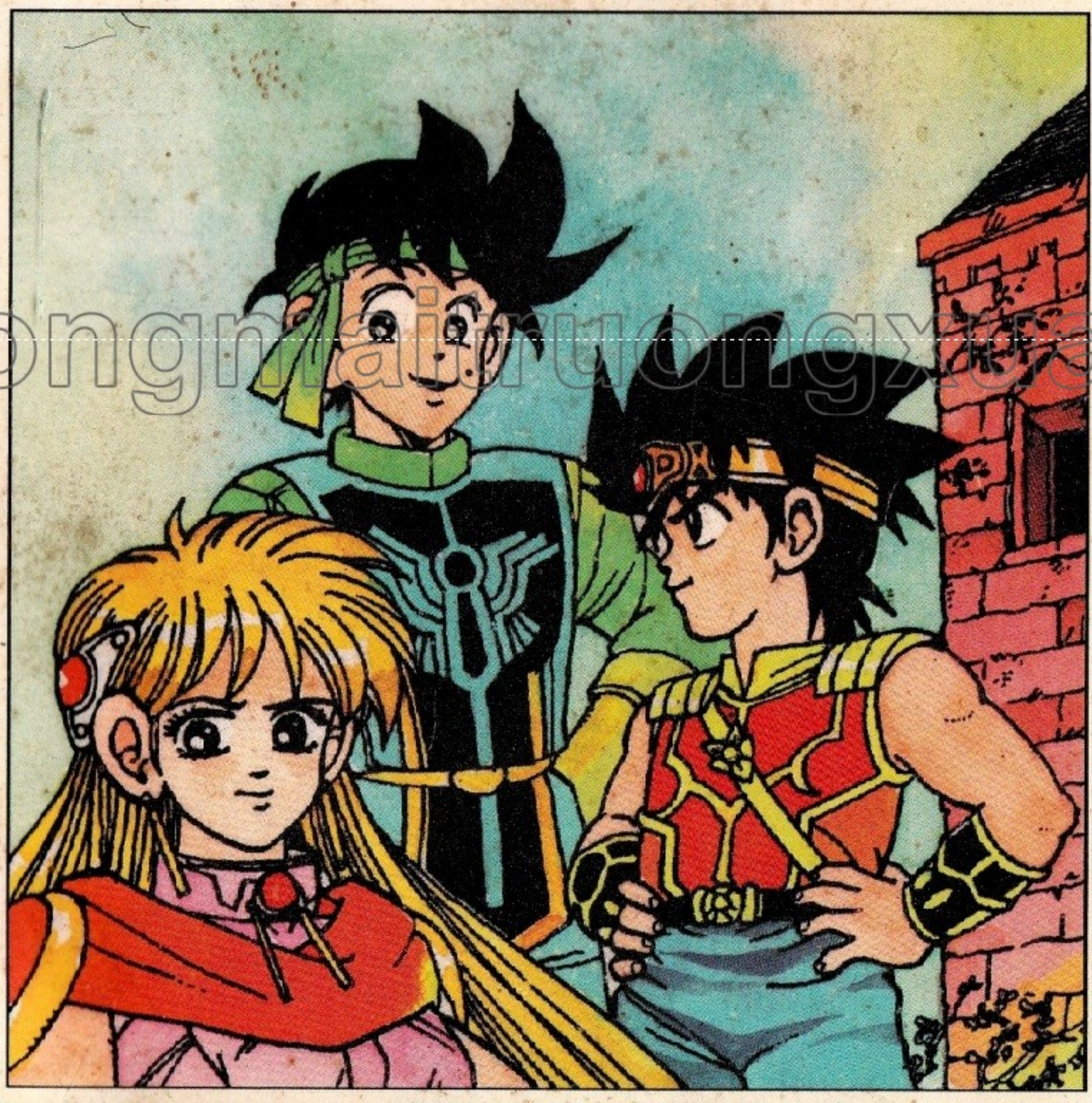

luongnhatruongxua.v

BAN BIÊN TẬP TRANH TRUYỆN NXB KIM ĐỒNG biên soạn theo bản tiếng Nhật của Ri Ku Sanjo và Koji Innada, do Nhà xuất bản Shueisha Nhật Bản xuất bản với sự cộng tác của dịch giả Đoàn Ngọc Cảnh

TẬP 59: CA KHÚC KHẢI HOÀN

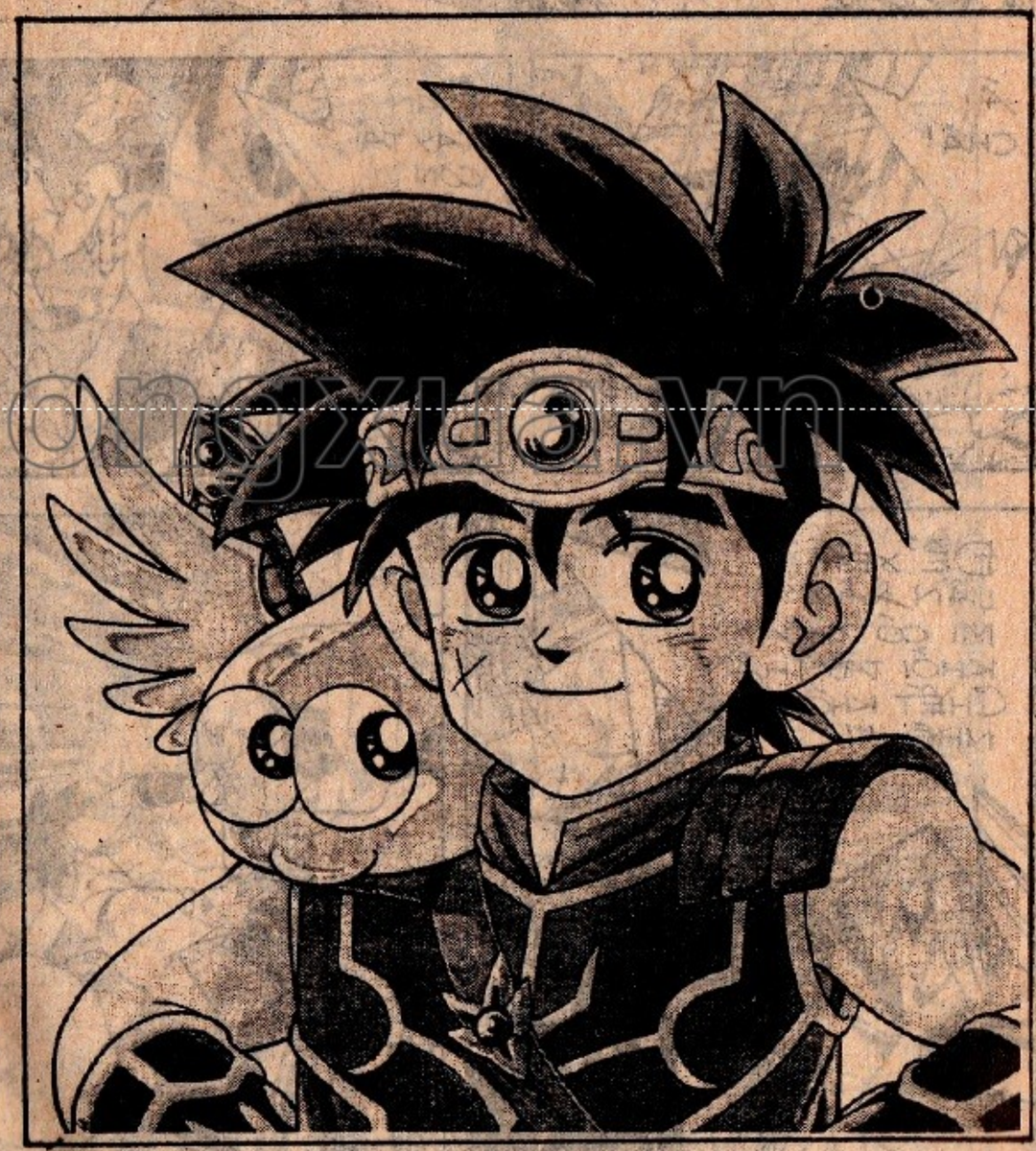

thuongmaitruongxua.vn

NHÓC CON! ĐẦU HÀNG ĐI !!!

BỊCH!

ĐỪNG GIỞ GIỌNG COI THƯỜNG TA!... HÃY XEM ĐÂY!

ÁI CHÀ!

THÂN MÌNH HẮN CỨNG QUÁ!

BÀN TAY TA CÒN CỨNG HƠN NỮA NÈ !!!

ĐỂ XEM LẦN NÀY MÌ CÓ THOÁT KHỎI TAY THẦN CHẾT KHÔNG NHÉ !!!

HÊ HÊ HÊ HÊ...

VỚI CÚ ĐẤM NÀY, TA SẼ DÍ MÌ DẸP LÉP NHƯ CON TẾP CON TÔM!

CHƯA HẾT! CÒN ĐÂY LÀ CÚ THỨ HAI !!!

KHÔNG XONG RỒI...

PHẢI TÍNH CÁCH KHÁC THÔI...

thuongmaitruongxua.vn

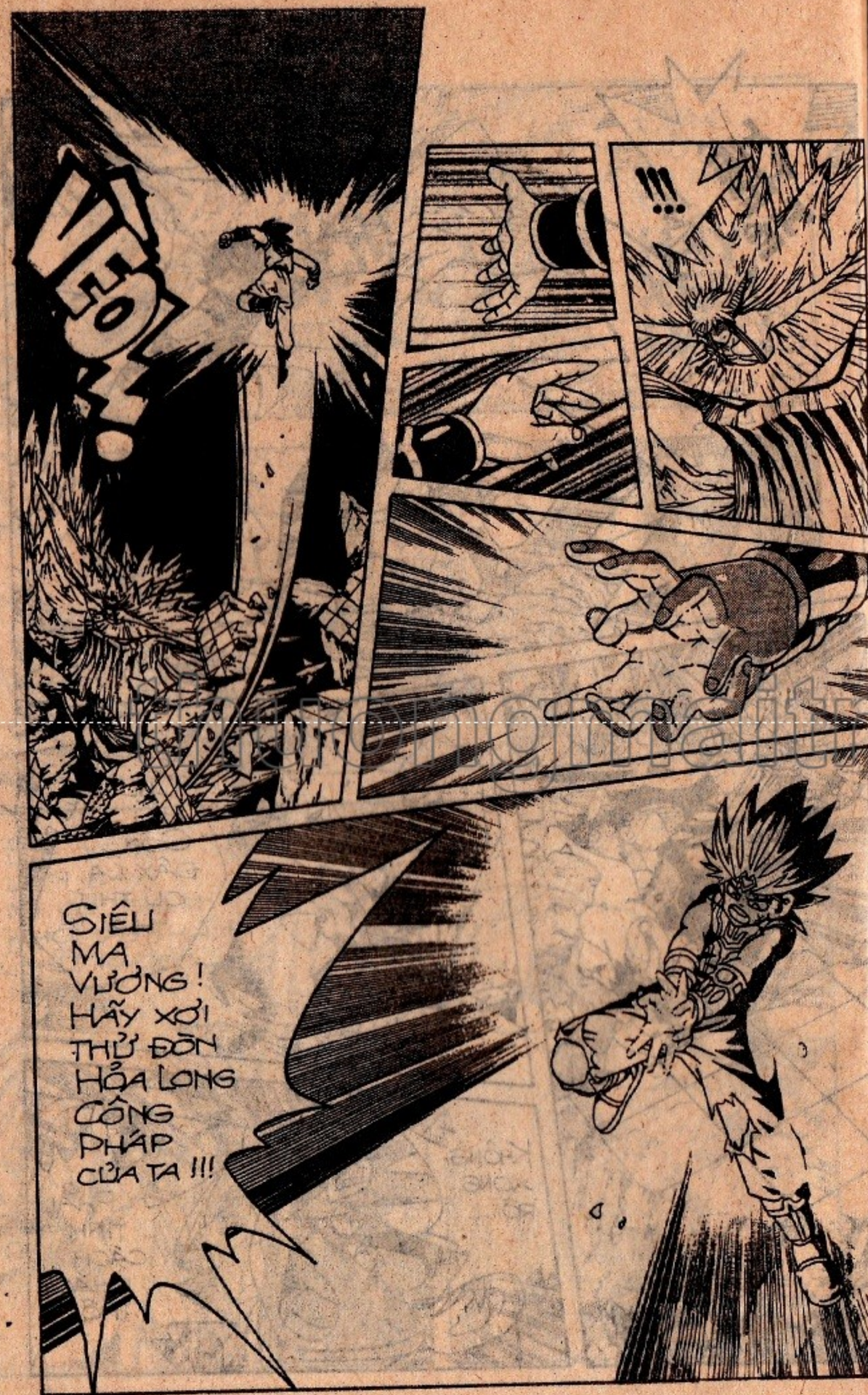

truyentranhtruongxua.vn

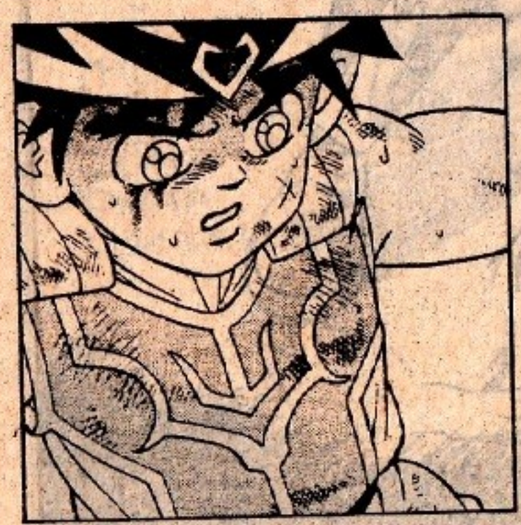

thuongmaitruongxua.vn

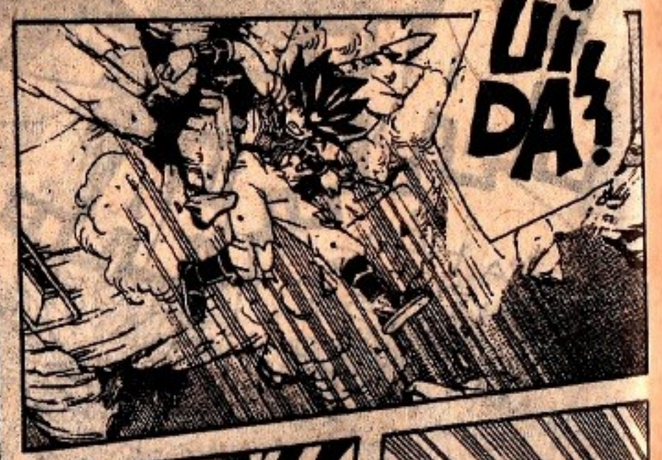

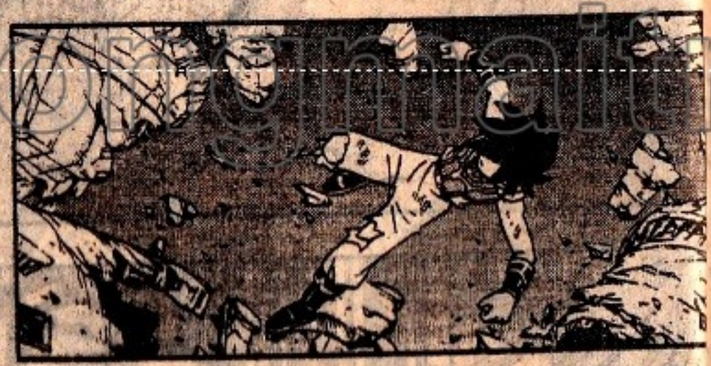

DẤU ẤN RỒNG THIÊNG

thuongmaitruongxua.vn

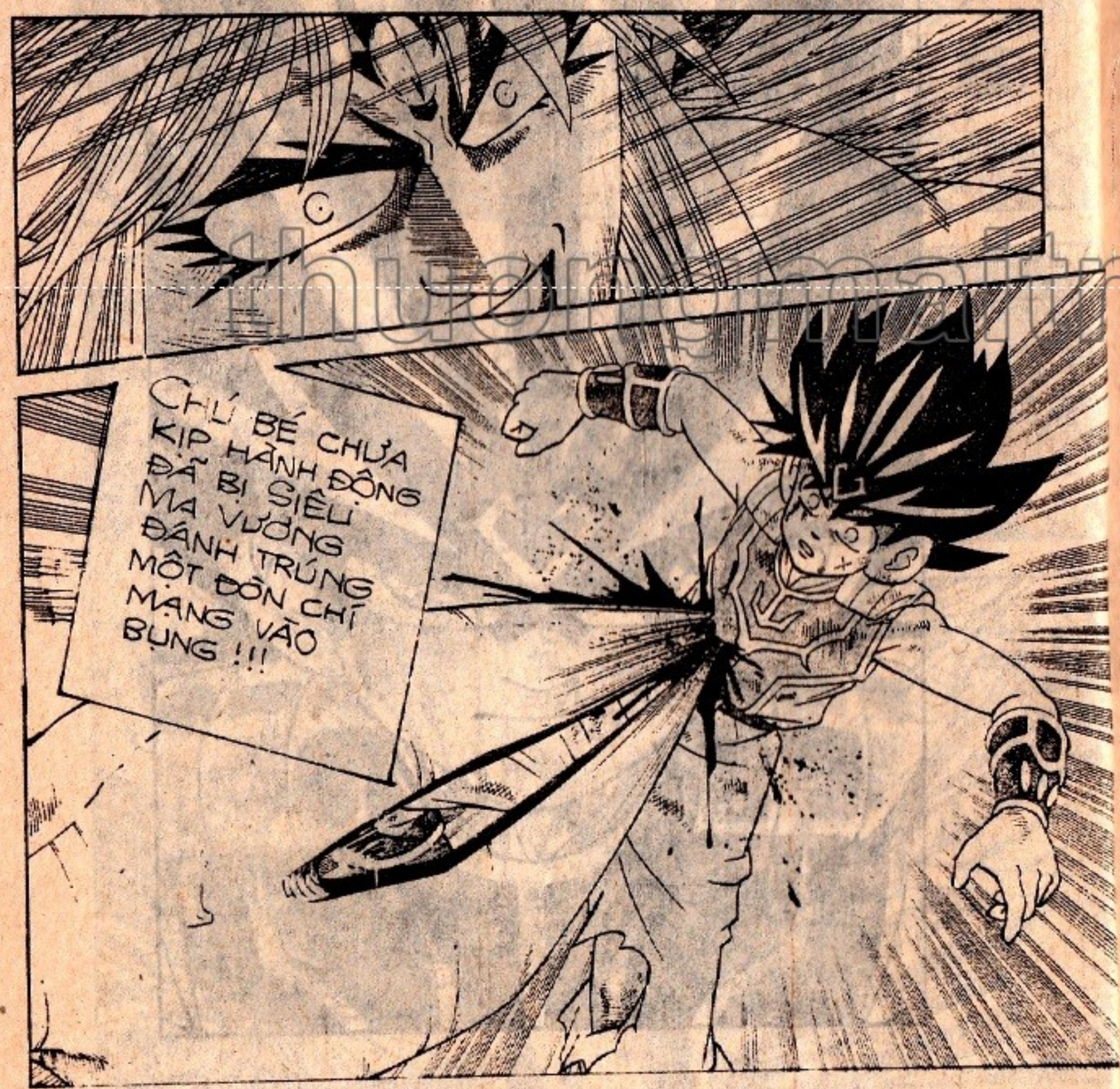

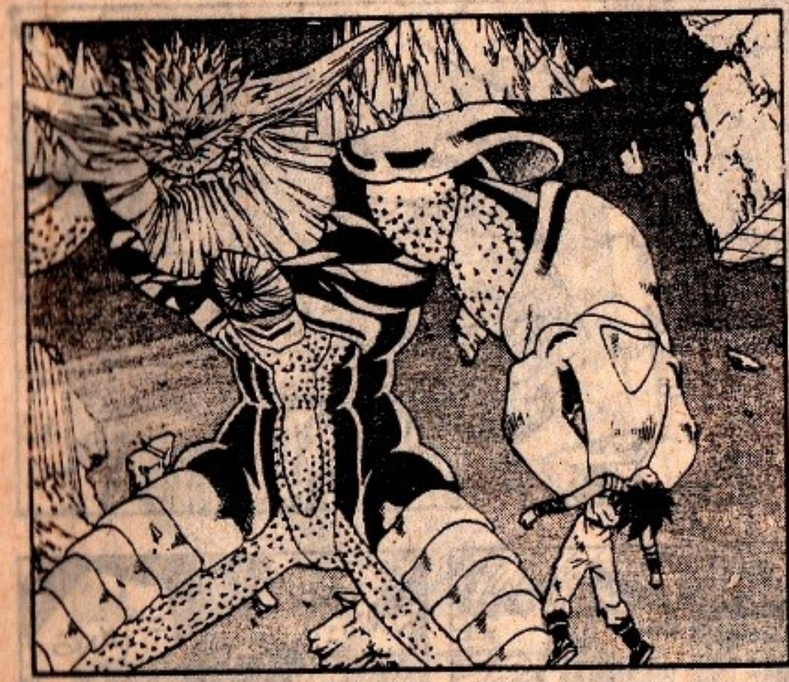

thuongmaitruongsa.vn

RỐ RÀNG SỨC MẠNH CỦA TA ĐÃ VƯỢT MỨC SIÊU TƯỞNG, KHIẾN THẰNG BÉ KHÔNG CHỊU NỔI ...

THẬT ĐÁNG ... CHÁN! CUỘC CHƠI ĐÃ KẾT THÚC QUÁ CHÓNG VÁNH, KHÔNG NHƯ MÌNH TƯỞNG...

THẰNG NHÓC ĐÃ HOÀN TOÀN BẤT ĐỘNG... NHƯNG DÙ SAO CŨNG PHẢI CẨNH GIÁC.

THẰNG NHÓC NÀY GỚM LẮM...

CHỪNG NÃO NÓ CHƯA TAN XÁC, MÌNH CÒN CHƯA AN TÂM.

POC!

RẦM!

ĐÚNG LÚC SIÊU MA VƯƠNG SẮP XUỐNG TAY HẠ ĐỘC THỦ, THÌ MỘT ĐỐM SÁNG BỐNG XUẤT HIỆN, BAY VỌT TỚI TRƯỚC MẶT HẮN.

!!!

BÙM!

CÁI QUÁI GÌ THẾ NÀY ???

truyencuaruongxua.vn

THANH KIẾM ĐẦU RỒNG CỦA TƯỚNG BARAN !!!

THẾ LÀ THẾ NÀO ? TÊN KỴ SĨ RỒNG ĐÃ BỊ CHẾT RỒI CƠ MÀ ?

TẠI SAO VŨ KHÍ CỦA HẮN LẠI CÓ Ở ĐÂY ?

thuongmaitruongxua.vn

DẤU ẤN RỒNG THIÊNG

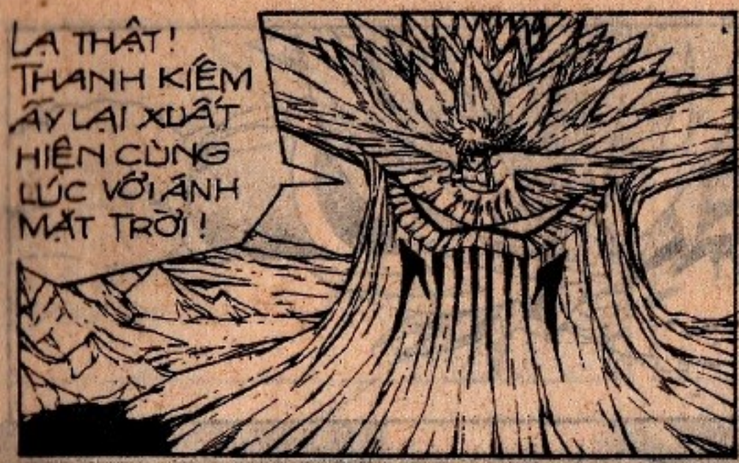

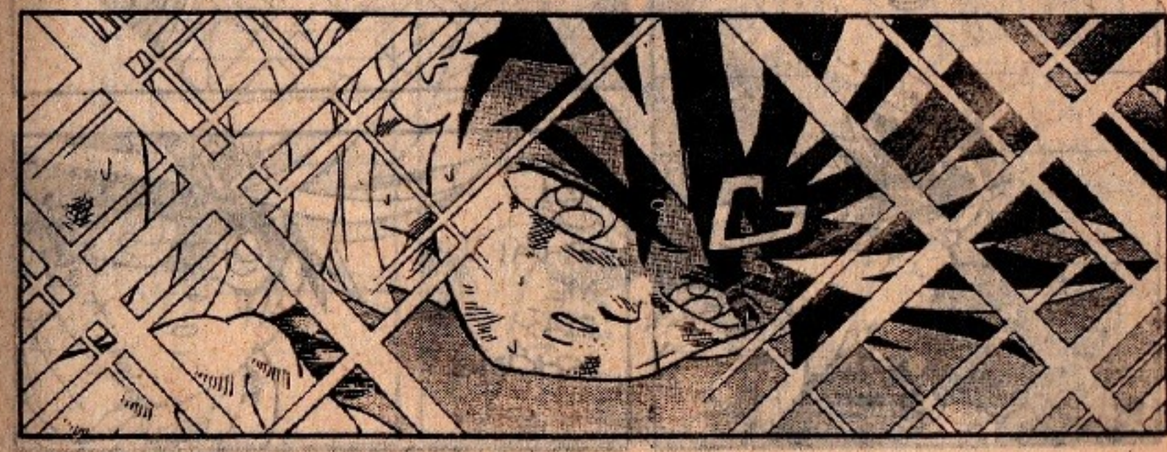

truongmaitruongxua.vn

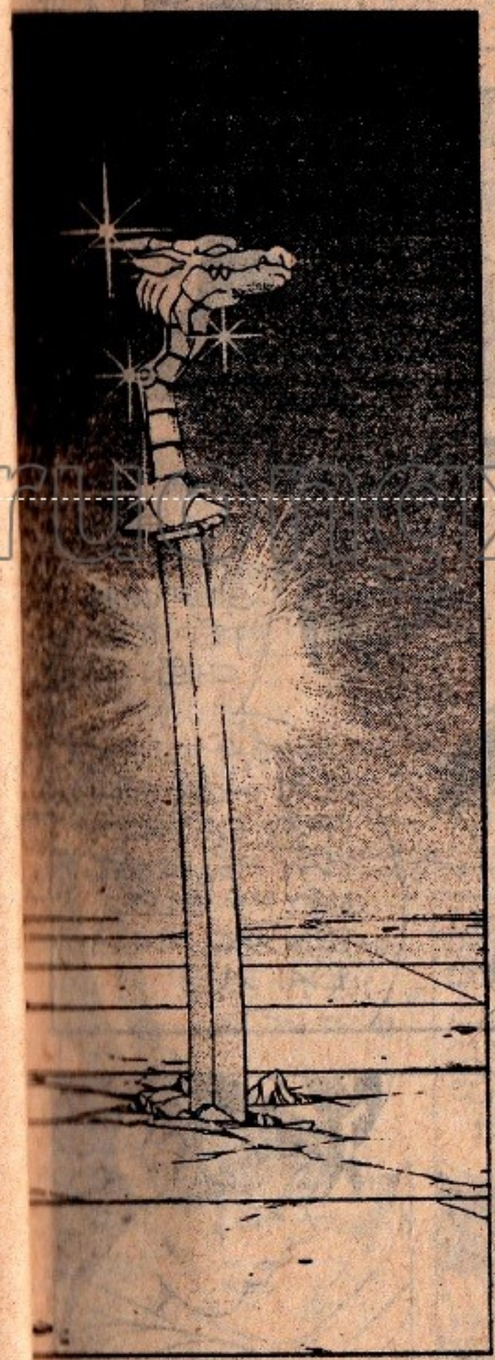

nhuongmatruongxua.com

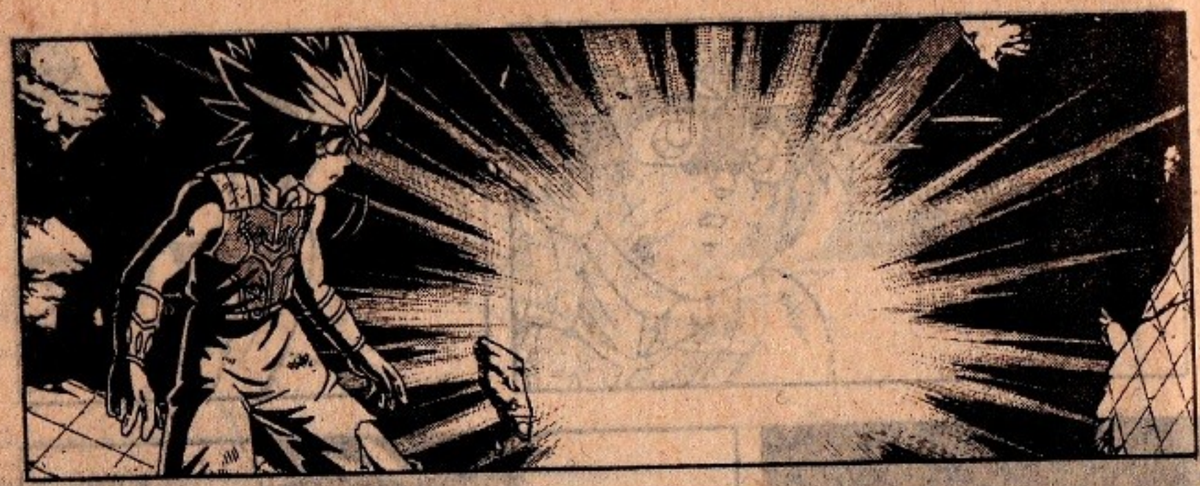

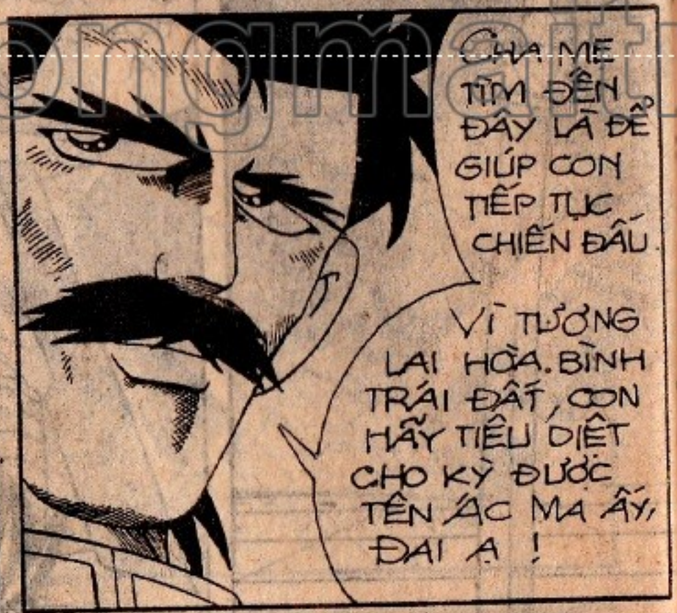

thuongmaitruongxua.vn

"NHƯNG THƯA CHA... VỚI THANH KIẾM BÉ NHỎ ẤY, CON LÀM SAO HẠ ĐƯỢC GÃ ÁC MA KHỔNG LỒ?"
...VÌ ĐÓ CHÍNH LÀ TRÁI TIM, ĐỒNG THỜI LÀ BỘ NÃO TRUNG TÂM, ĐIỀU KHIỂN MỌI HOẠT ĐỘNG CỦA HẮN!
CON HÃY CHÉM NGAY VÀO CON MẮT GIỮA NGỰC SIÊU MA VƯƠNG !!!
VÂNG THƯA CHA... CON HIỂU Ý CHA RỒI A !!!

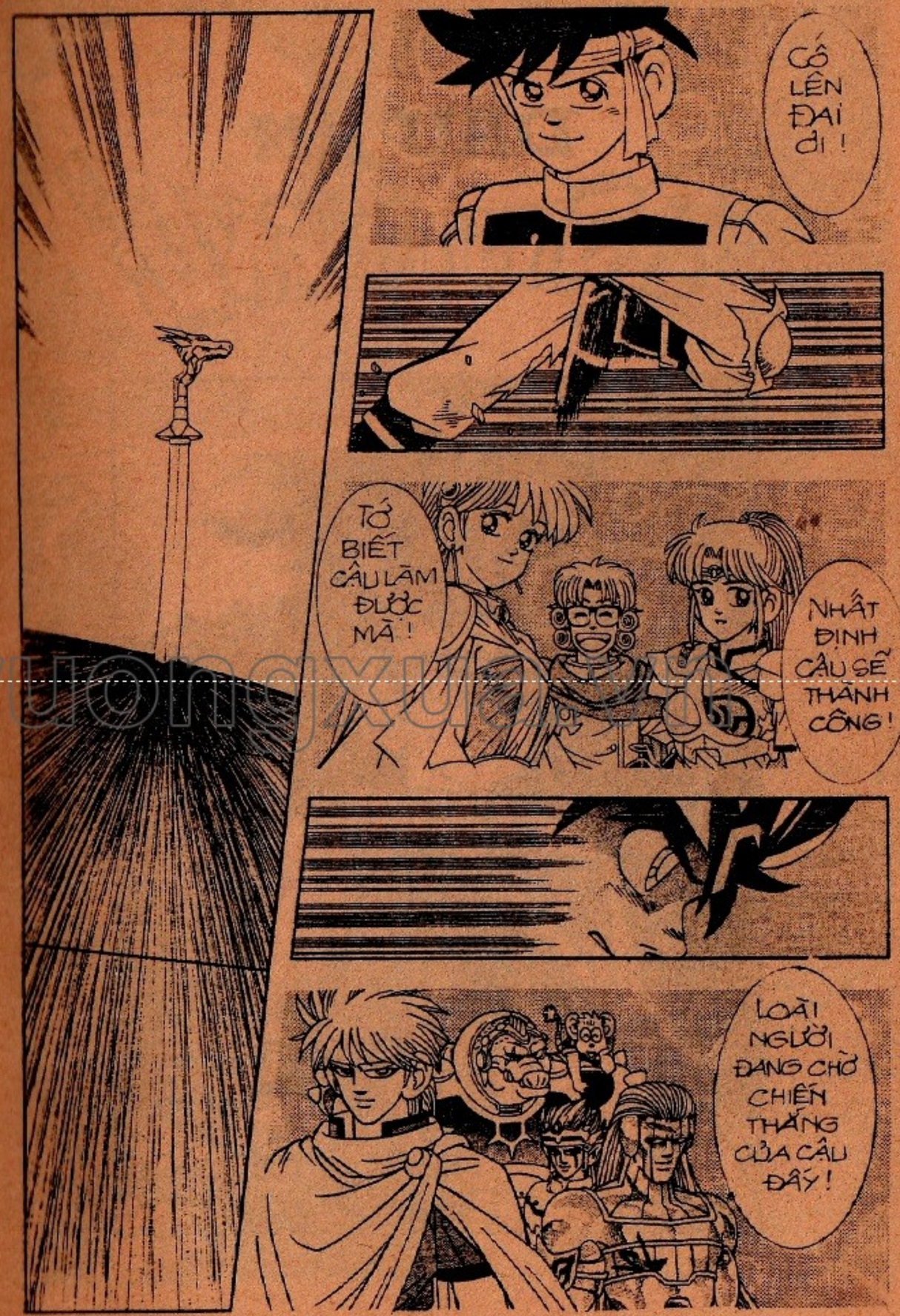
CÔ LÊN ĐAI đi!
TỚ BIẾT CẬU LÀM ĐƯỢC MÀ!
NHẤT ĐỊNH CẬU SẼ THÀNH CÔNG!
LOÀI NGƯỜI ĐANG CHỜ CHIẾN THẮNG CỦA CẬU ĐÂY!

DẤU ẤN RỒNG THIÊNG

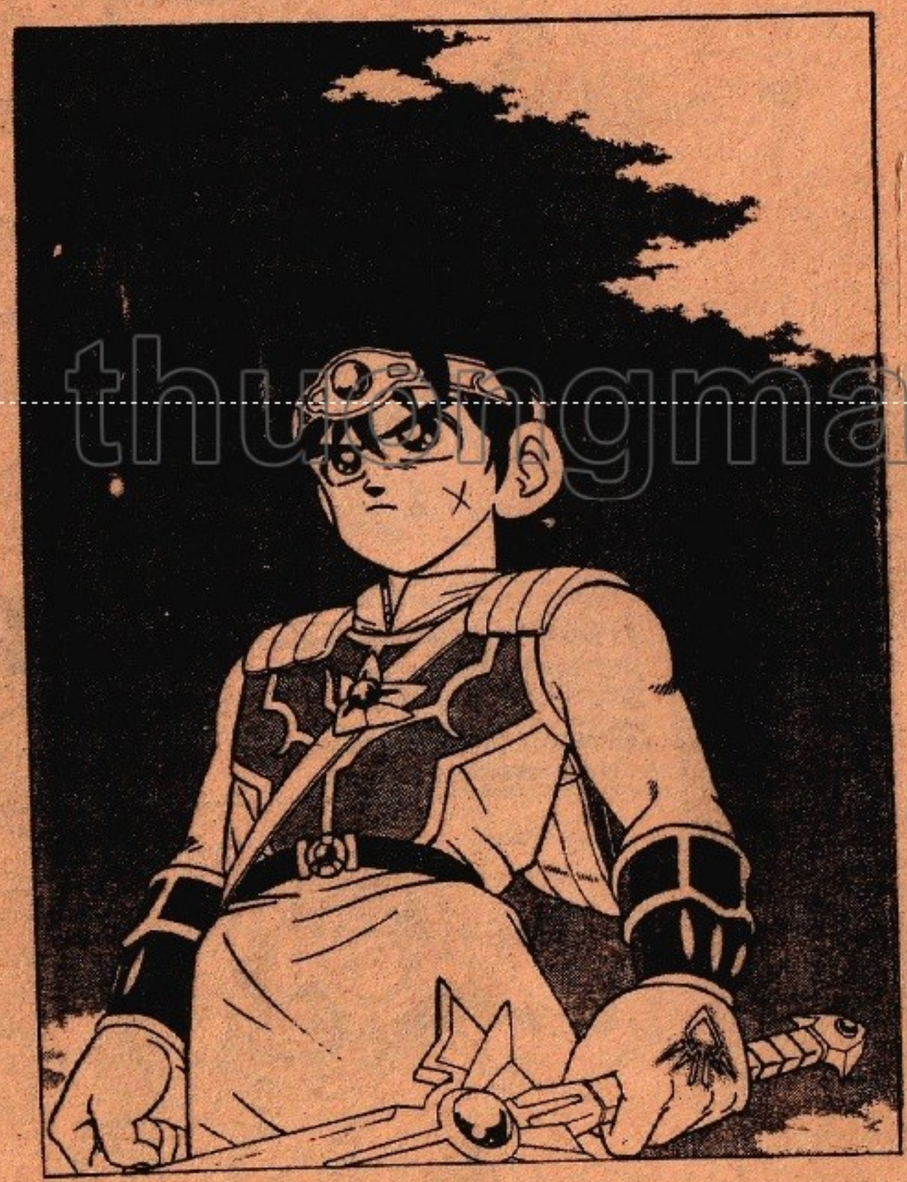

thuongmaitruongxua.vn

VÌ VẬY TÔI QUYẾT KHÔNG BỎ QUA CƠ HỘI CUỐI CÙNG NÀY !!!

BẰNG MỘT NỖ LỰC PHI THƯỜNG, ĐẠI BÁT NGƯỜI LAO TỚI NHƯ ÁNH CHỚP... CHỘP LẤY THANH KIẾM ĐẦU RỒNG CỦA KỴ SĨ BARAN, TRƯỚC SỰ SỮNG SỜ CỦA ĐỐI THỦ....

"CON MẮT VẬN HÀNH TRUNG TÂM CỦA HẮN KIA RỒI"

thuongmaitruongxua.vn

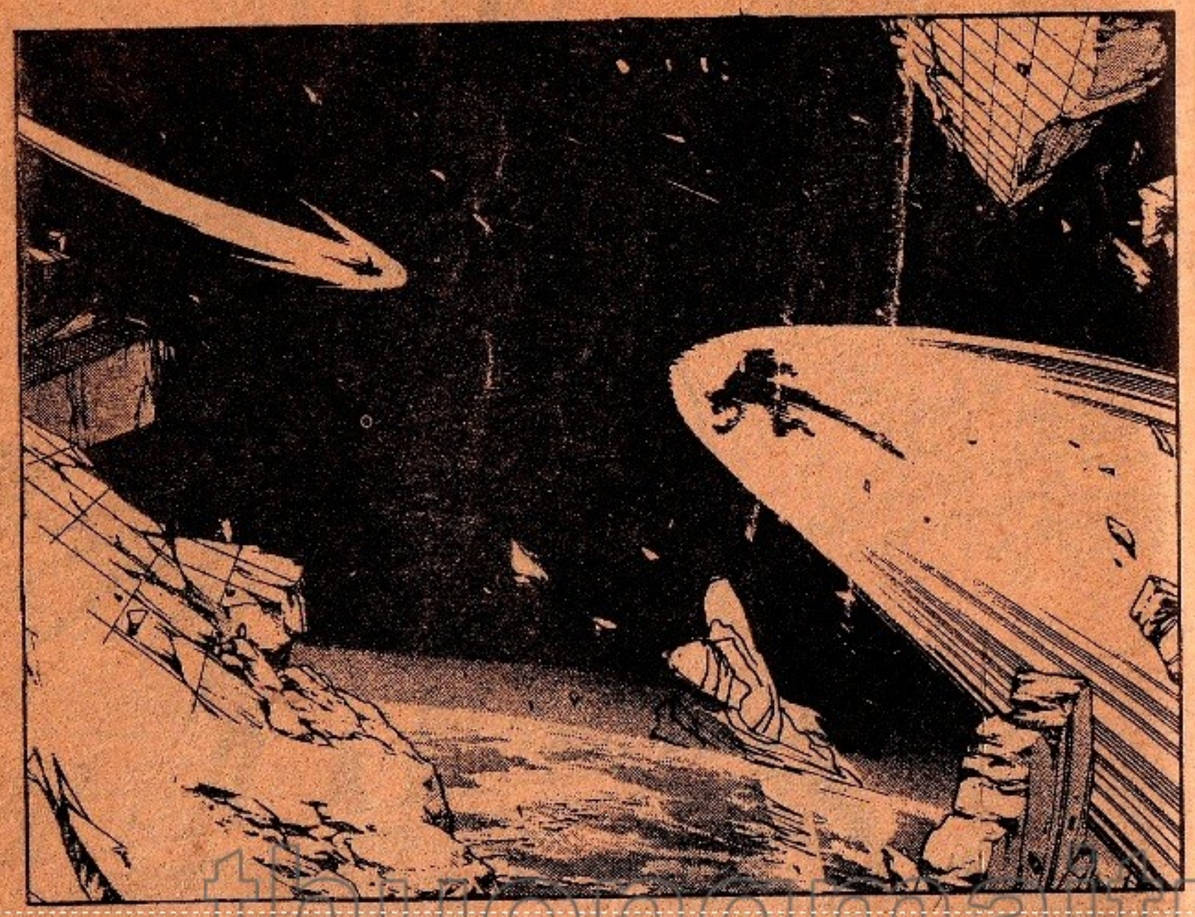

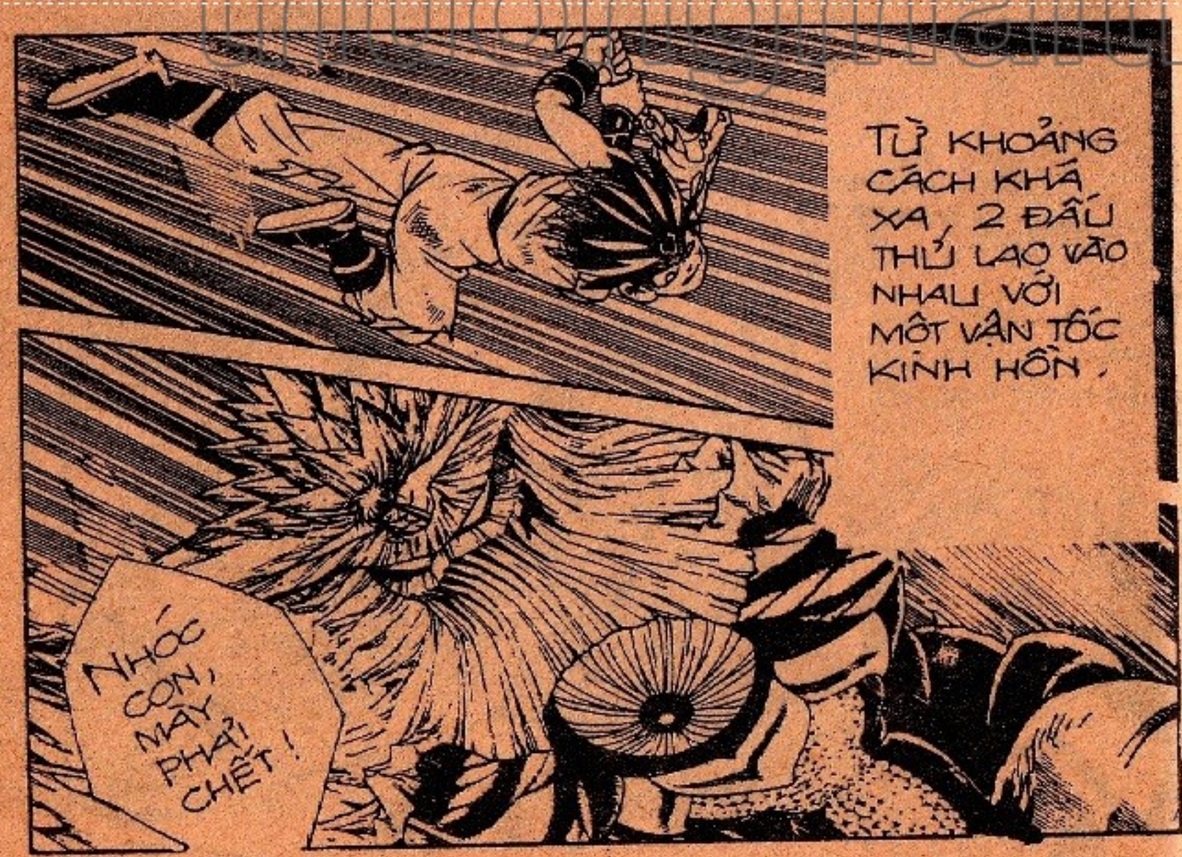
TỪ KHOẢNG CÁCH KHÁ XA, 2 ĐẤU THỦ LAO VÀO NHAU VỚI MỘT VẬN TỐC KINH HỒN.
NHÓC CON, MÀY PHẢI CHẾT!

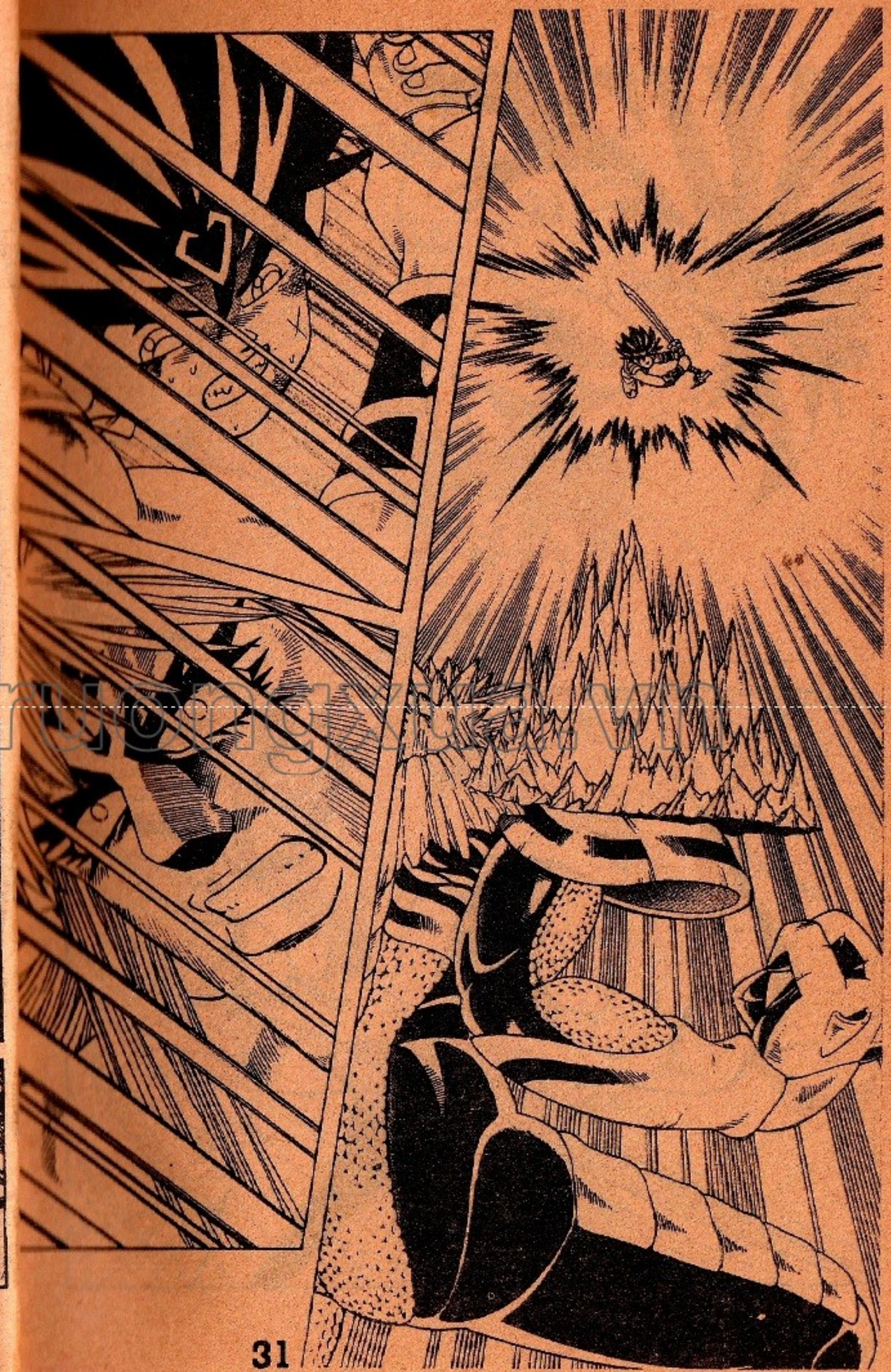

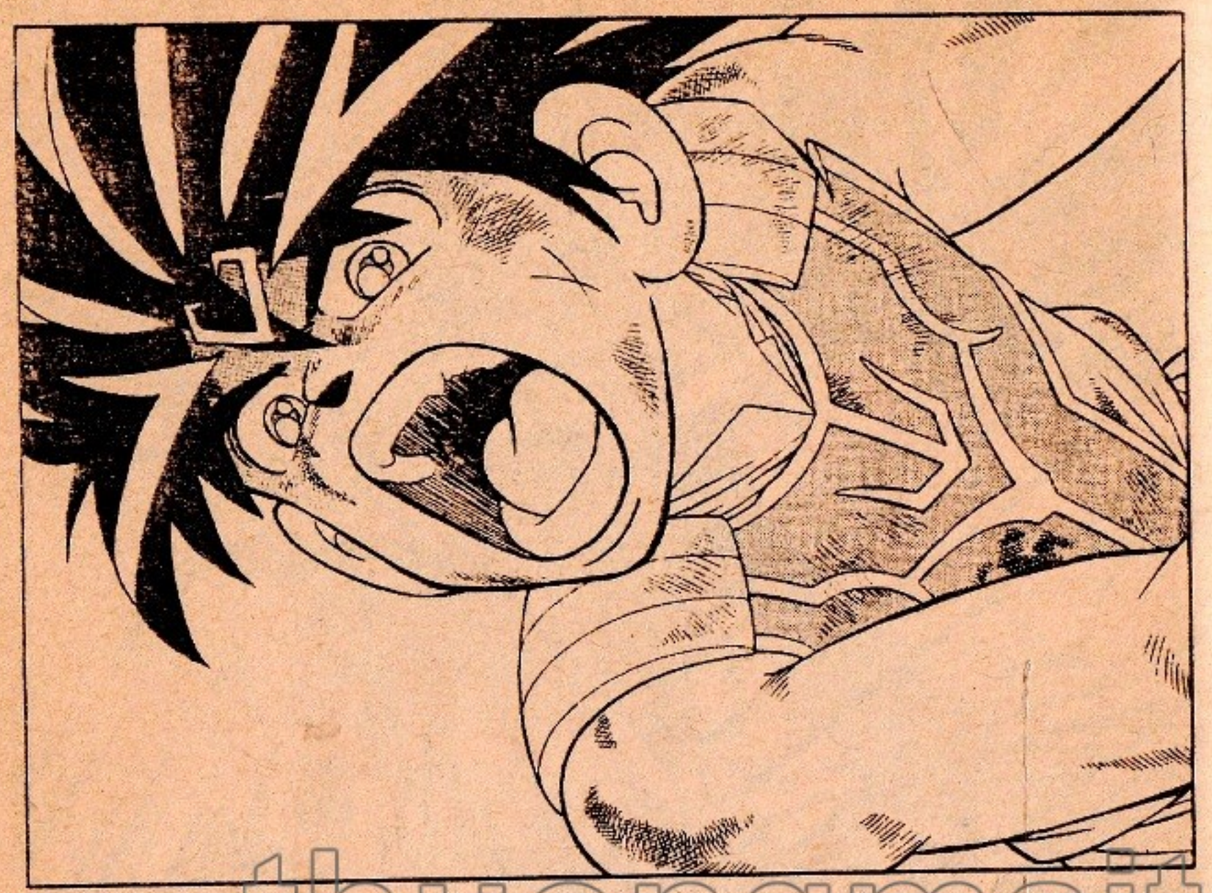

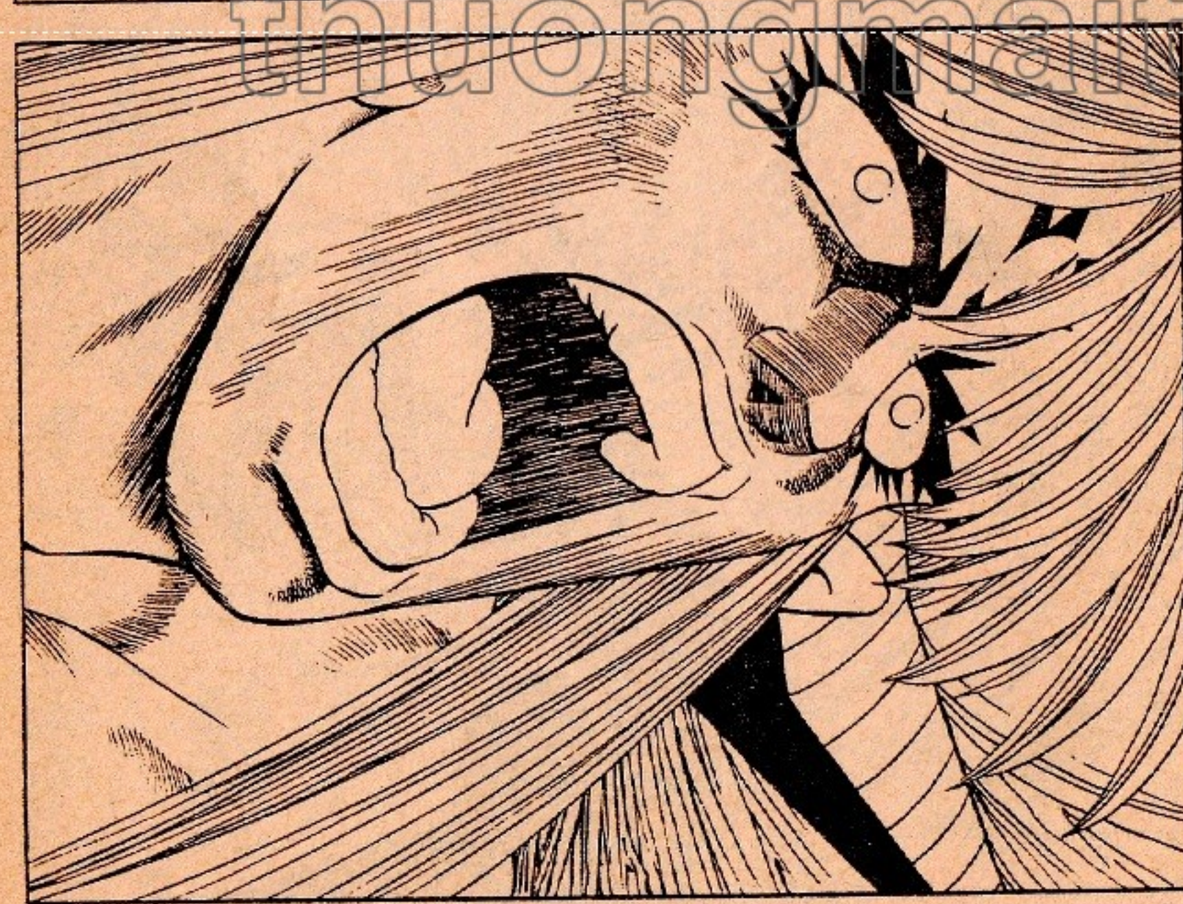

DẤU ẤN RỒNG THIÊNG

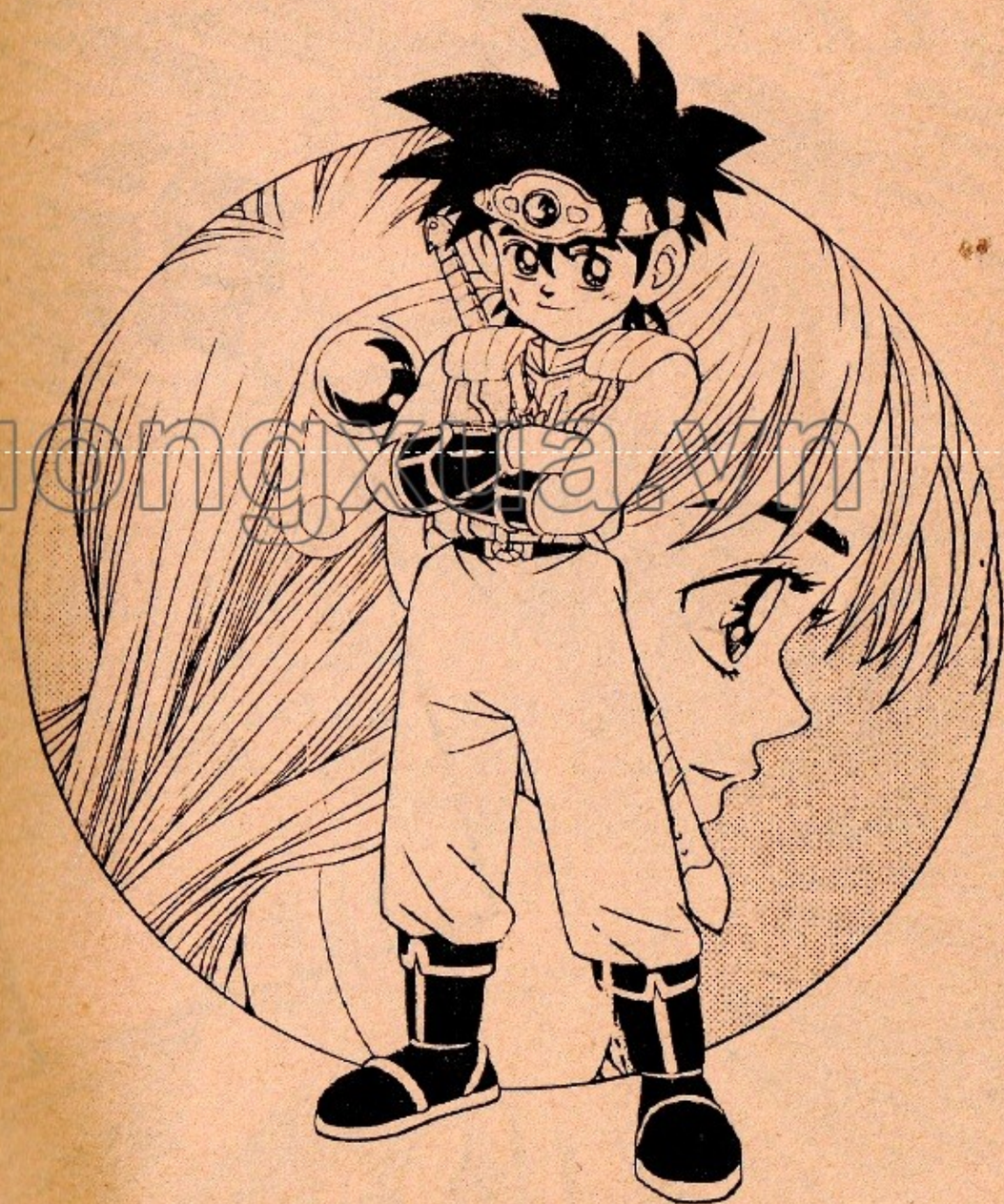

thuongmaitruongxua.vn

ĐẾN LÚC NÀY SIÊU MA VƯƠNG MỚI HIỂU RA Ý ĐỒ CỦA CHÚ BÉ ĐẠI - QUYẾT ĐÂM THẲNG VÀO CON MẮT TRUNG TÂM ĐIỀU KHIỂN. ... HẮN HỐT HOẢNG NÉ NGƯỜI SANG MỘT BÊN ...

NHÁT KIẾM CỦA ĐẠI TRƯỢT MỤC TIÊU, NHƯNG CŨNG KỊP CẮT NGỌT BÀN TAY PHẢI CỦA TÊN ÁC MA.

thuongmaitruongxua.vn

GRÀO!

SIÊU MA VƯƠNG GÀO LÊN VÌ ĐAU ĐỚN...

THẰNG RANH CON.... TA SẼ THIÊU CHÁY MÀY RA TRO, CON À!!!

RẦM!!!

?

MỘT CHÙM TIA SÁNG XANH LÈ CHIẾU RA TỪ CON MẮT GIỮA NGỰC SIÊU MA VƯƠNG, HƯỚNG THẲNG VÀO ĐẠI KHIẾN TOÀN THÂN CHÚ BÉ NÓNG BỪNG LÊN ...

NHƯNG CHÚ BÉ VẪN KHÔNG LÙI, CẮN RĂNG XÔNG TỚI ....

MA VƯƠNG! NHÁT KIẾM NÀY SẼ KẾT LIỄU ĐỜI MÌ!!!

thuongmaitruongxua.vn

THẦY NGUY, SIÊU MA VƯƠNG NHANH TRÍ "ĐÓNG SẬP CÁNH CỬA" BẢO VỆ CON MẮT LẠI...

KEEN

LƯỠI KIẾM DŨNG MÃNH CỦA ĐẠI VỪA CHẠM PHẢI TẤM CHẮN NÀY, ĐÃ GẪY VỤN THÀNH NHIỀU MẢNH !

ÔI... THẾ LÀ... HỎNG BÉT !

thuongmaitruongxua.vn

DẤU ẤN RỒNG THIÊNG

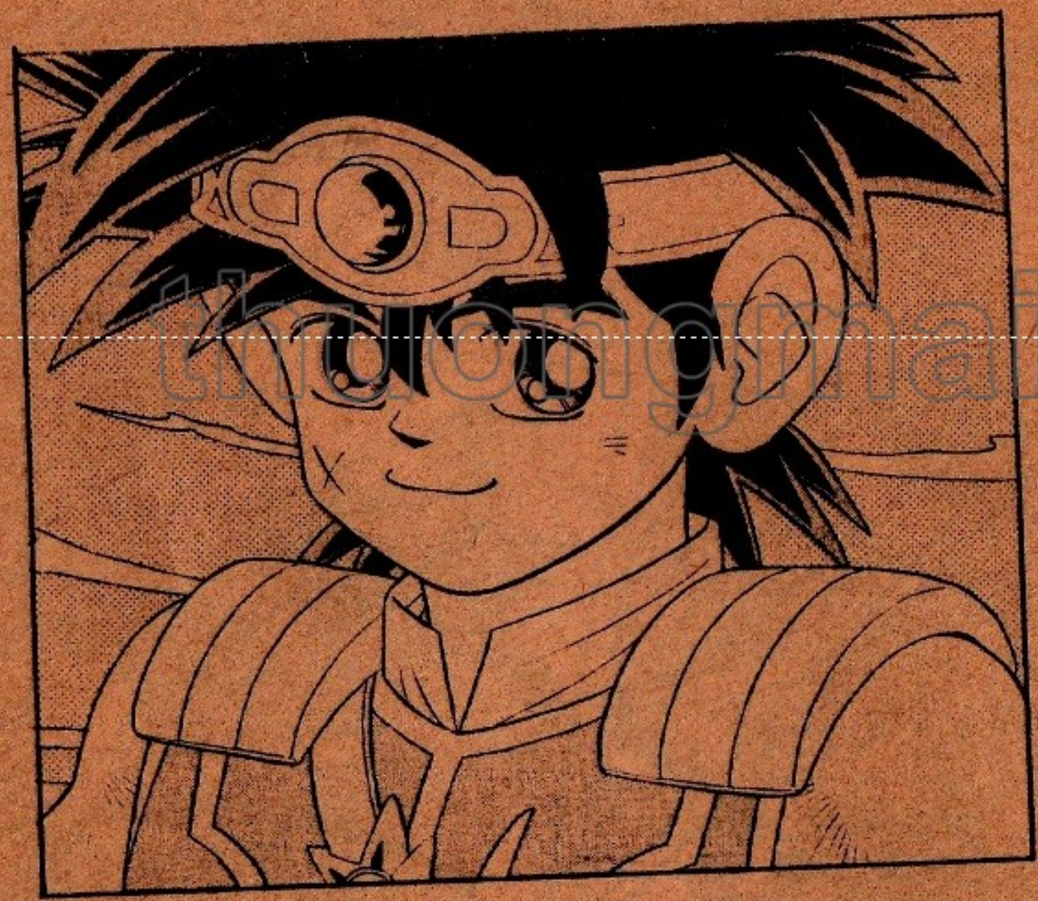

thuongmaitruongxua.vn

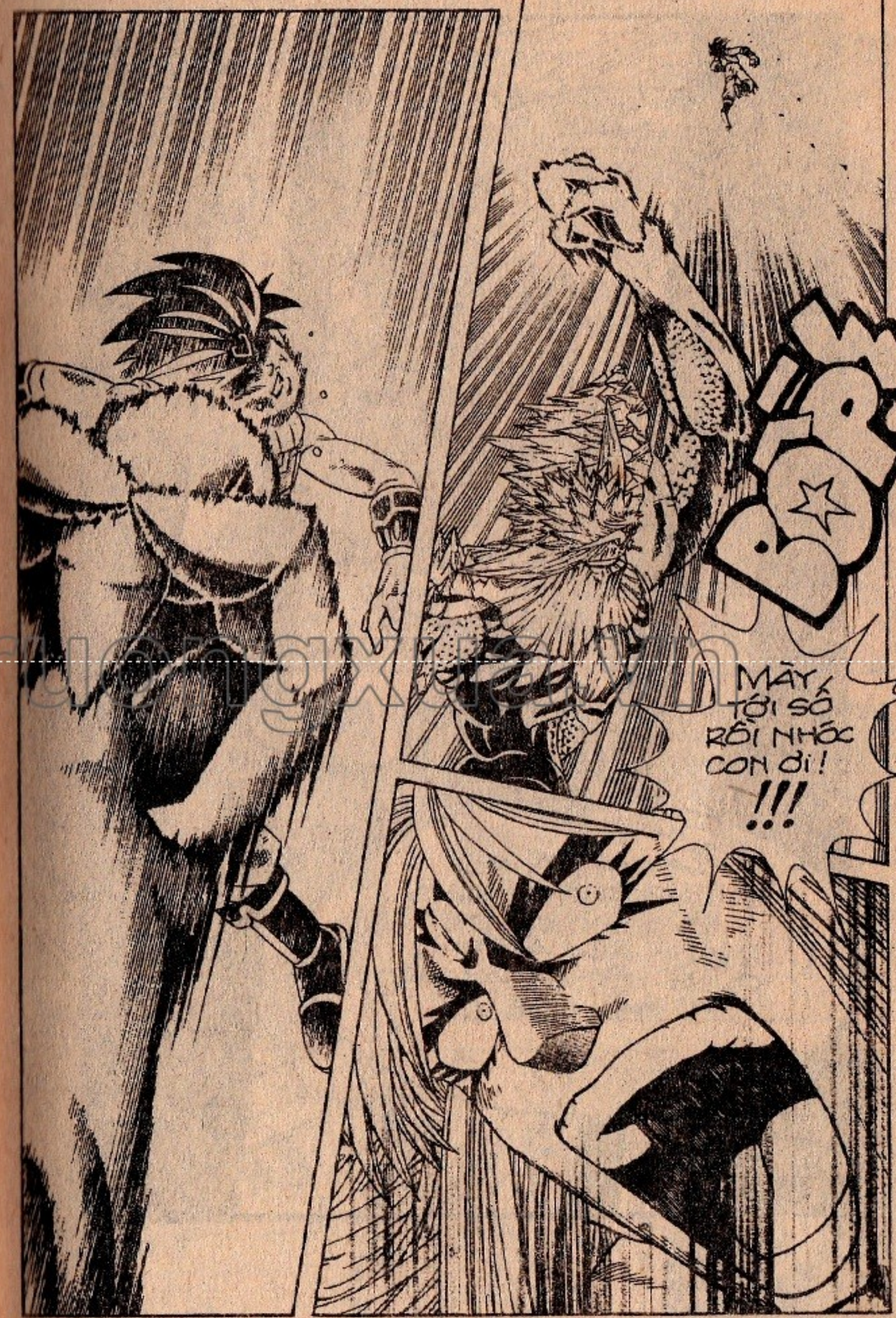

TA ĐÃ NÓI RỒI MÀ MÌ KHÔNG NGHE. BÂY GIỜ CÓ TRỞ THÀNH MA ÂM PHỦ CŨNG ĐỪNG OÁN TRÁCH AI ĐẤY NHÉ !!!

TÊN ÁC MA RA TAY QUÁ NHANH KHIẾN ĐẠI KHÔNG KỊP PHẢN ỨNG, ĐÀNH LÃNH TRỌN CÚ ĐÁNH VÀO MẶT ...

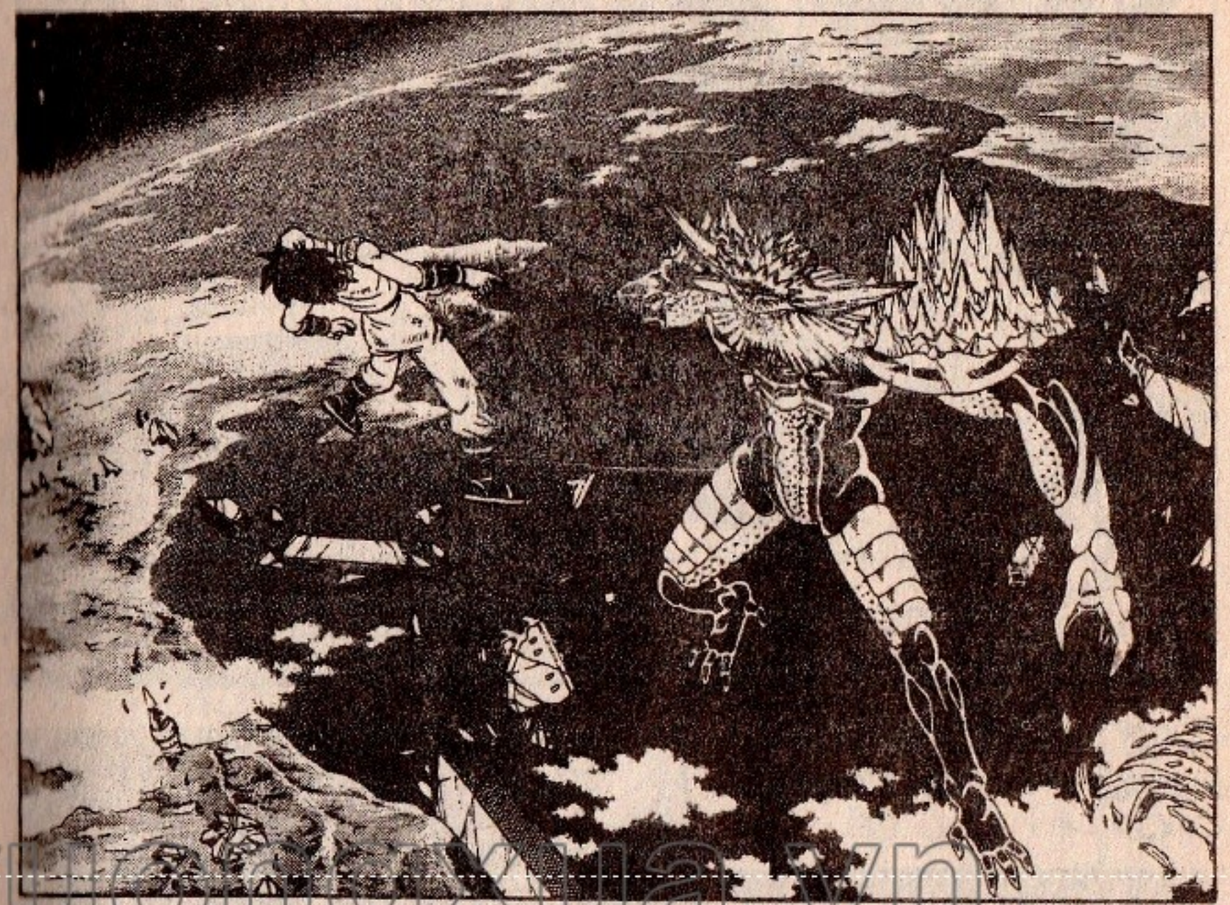

thuongmaitruongxua.vn

http://truyentranhxua.vn

DẤU ẤN RỒNG THIÊNG

thuongmaitruongxua.vn

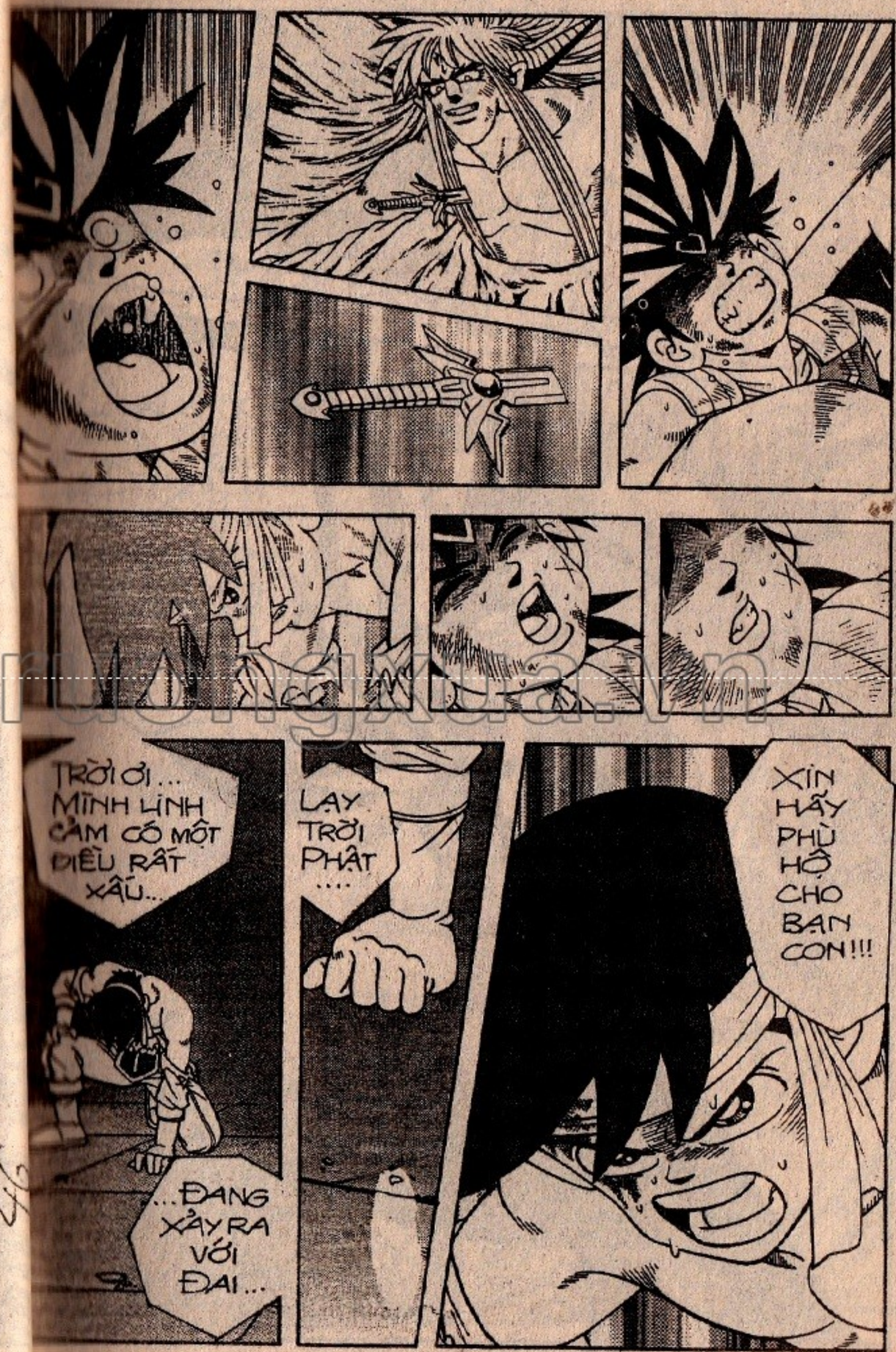

ĐÚNG VÀO LÚC TUYỆT VỌNG NHẤT, ĐẠI NHỚ TỚI THẦN KIẾM ÔRIHANCÔN HIỆN VẪN CẮM SÂU TRONG LỒNG NGỰC ĐẠI MA ĐRACUBIN...

LẤY HẾT SỨC BÌNH SINH, CHÚ BÉ HÉT LÊN MỘT TIẾNG, VỤNG THOÁT KHỎI GỌNG KÌM CỦA ĐỐI PHƯƠNG..

thuongmaitruongxua.vn

...ĐỒNG THỜI THI TRIỂN THUẬT KHINH CÔNG, VỌT TUỐT LÊN CAO, VỚI MỤC ĐÍCH DỤ ĐỊCH THỦ ĐUỔI THEO...

QUẢ NHIÊN SIÊU MA VƯƠNG ĐÃ BỊ TRÚNG KẾ CHÚ NHÓC.

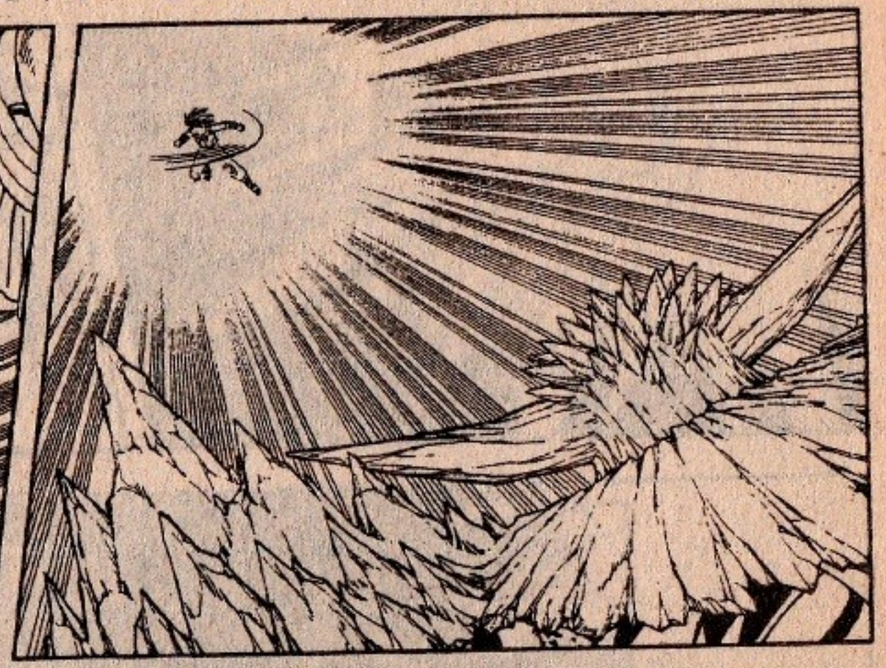

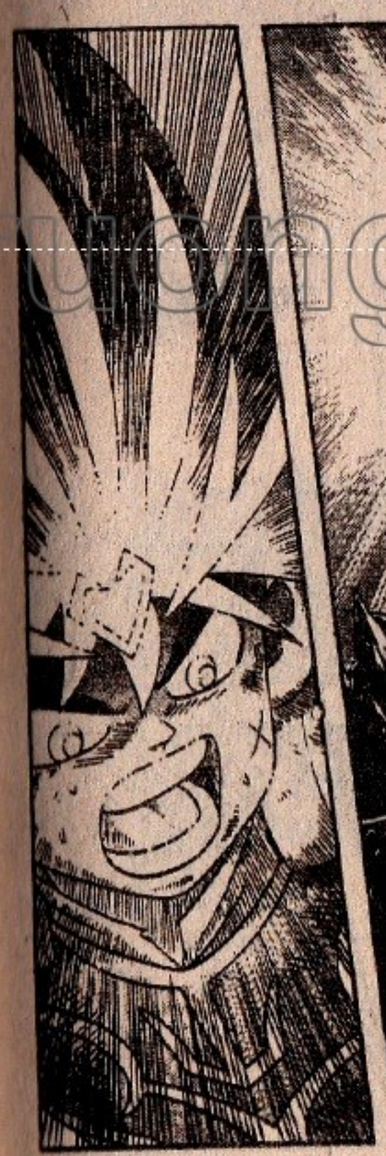

thuongmaitruongxua.vn

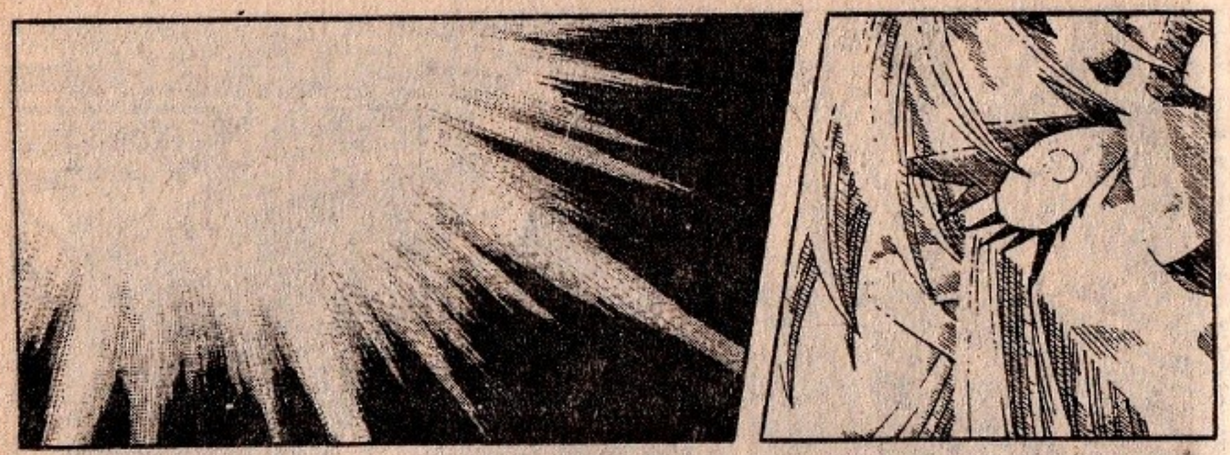

DẤU ẤN RỒNG THIÊNG

thuongmaitruongxua.vn

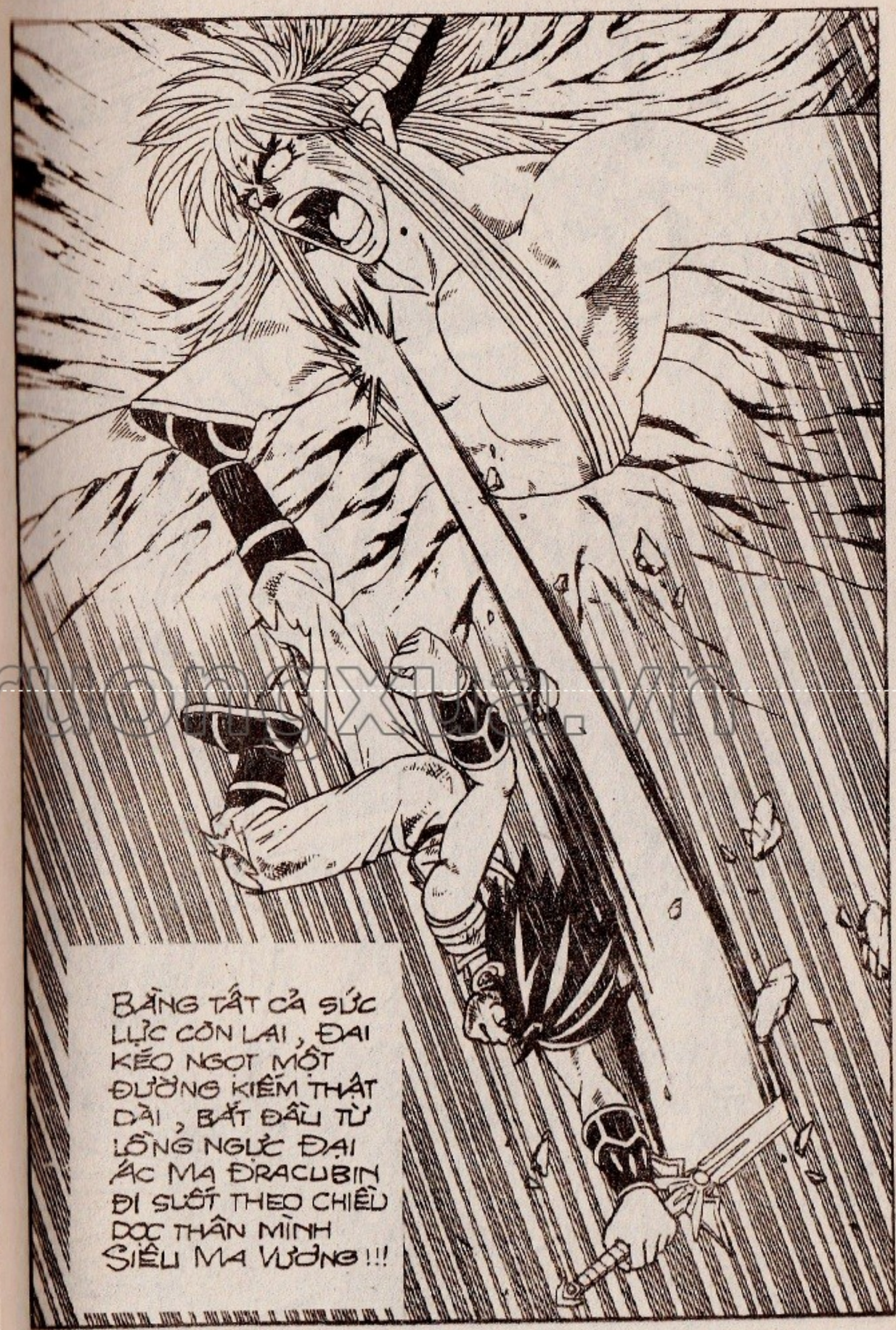

thuongmaitruyen.com

DƯỠNG KIẾM HOÀN HẢO ĐẾN NỖI...
HAI TÊN ÁC MA KHÔNG KỊP KÊU LÊN MỘT TIẾNG !!!

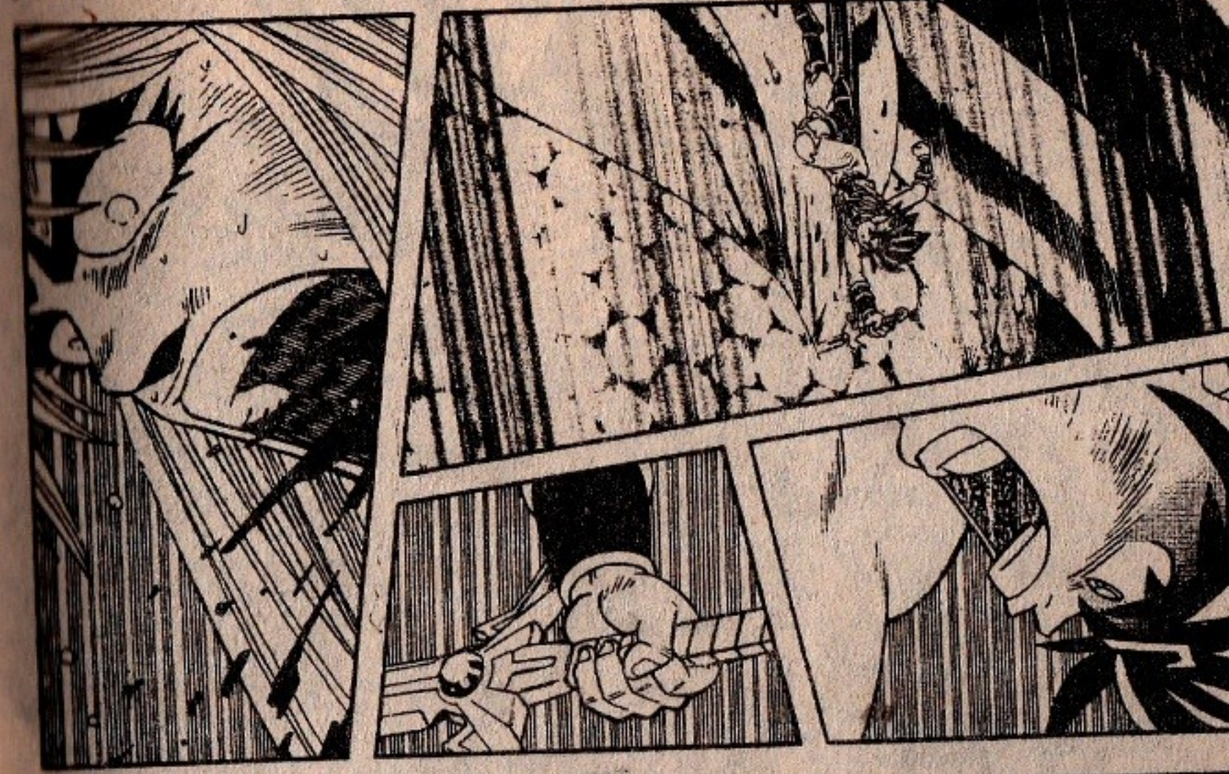

thuongmaitruongxua.vn

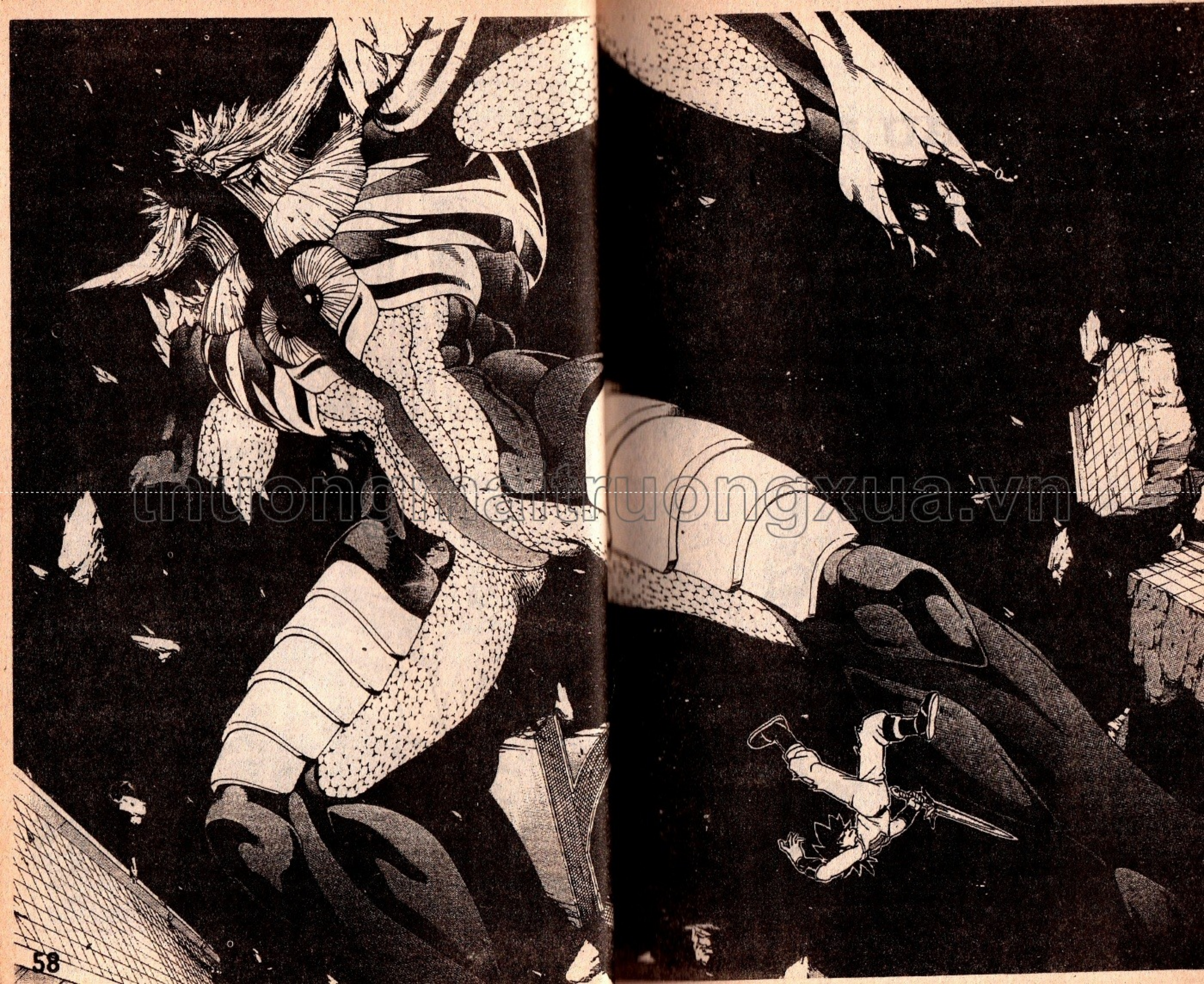

truongtranhruongxua.vn

DẤU ẤN RỒNG THIÊNG

thuongmaitruongxua.vn

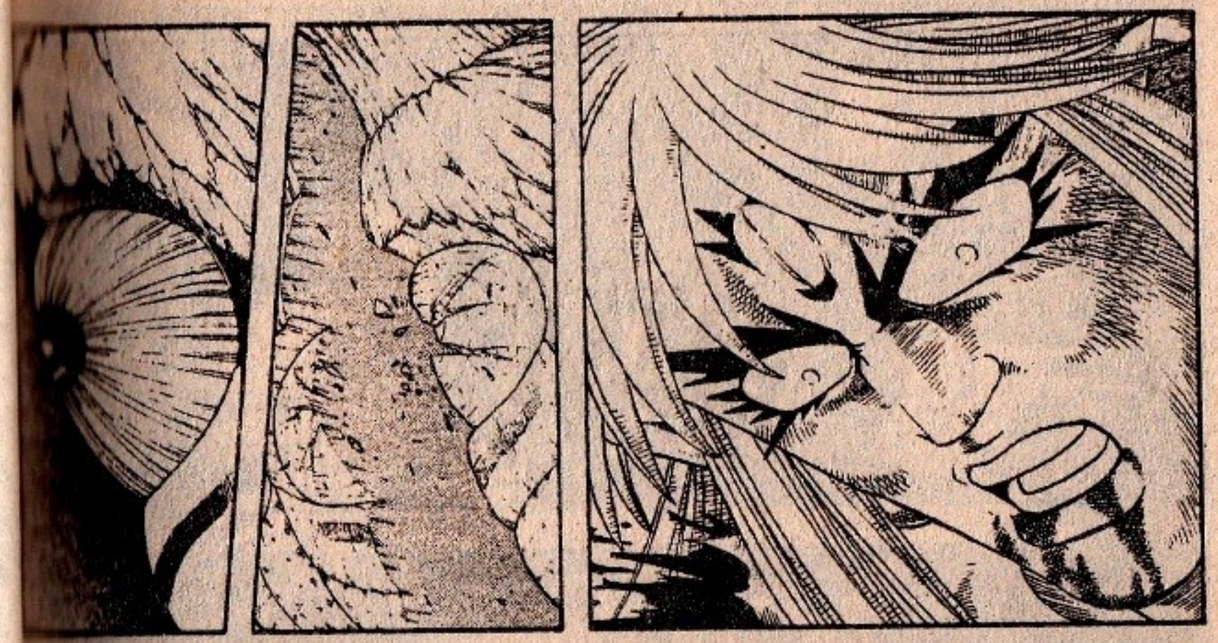

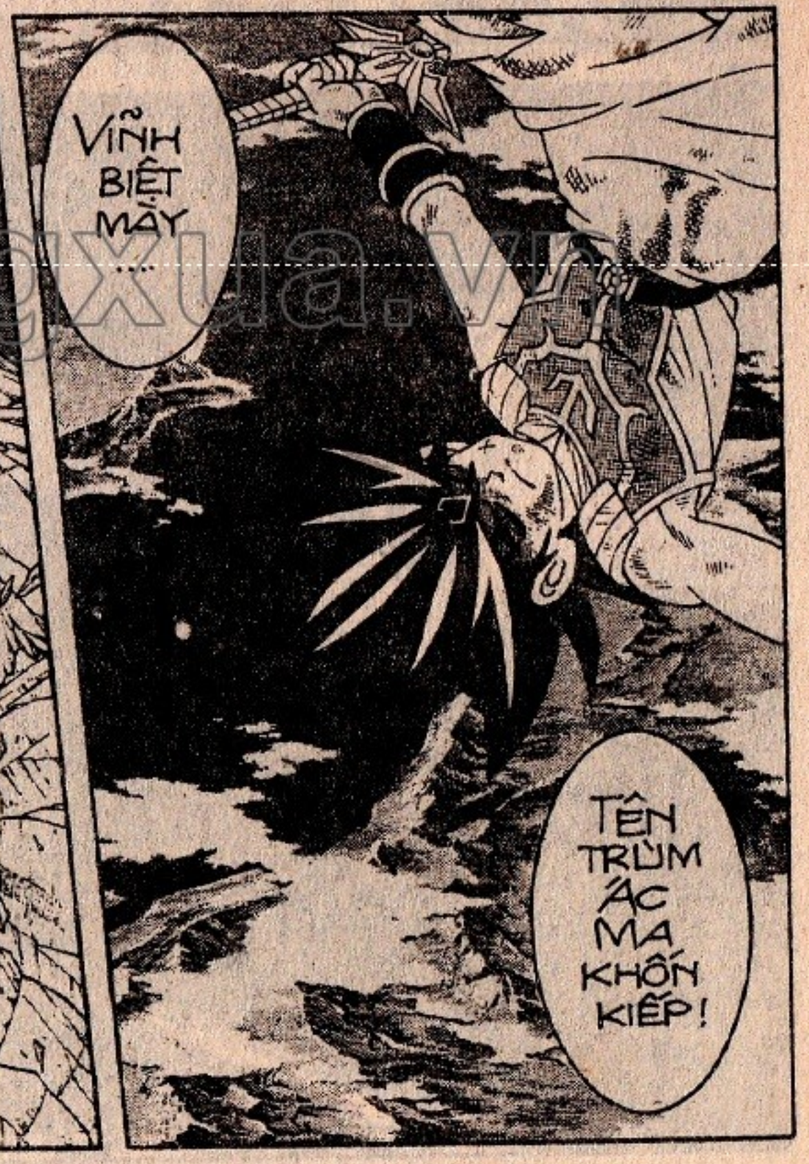

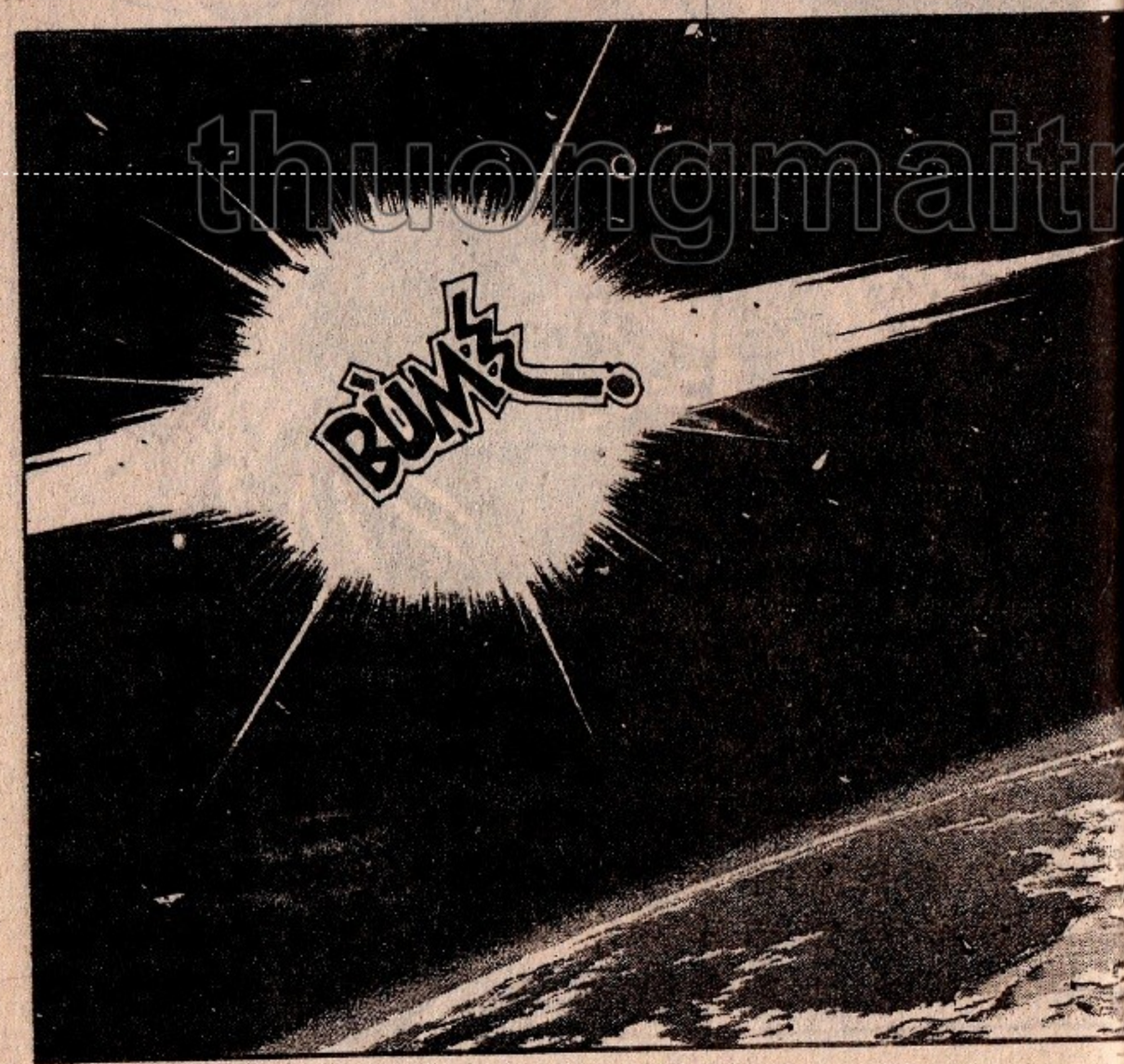

thuongmaitruongxua.vn

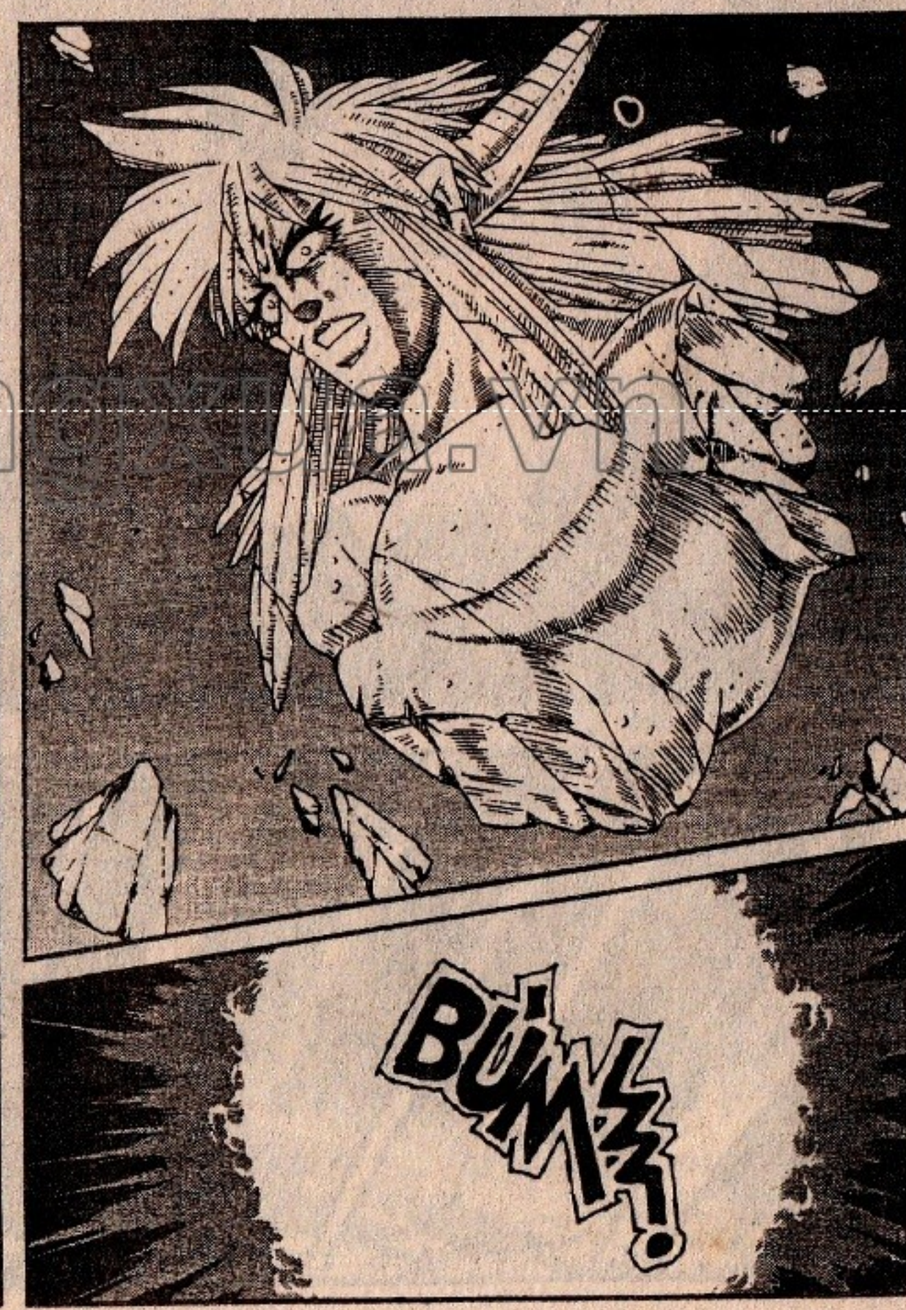

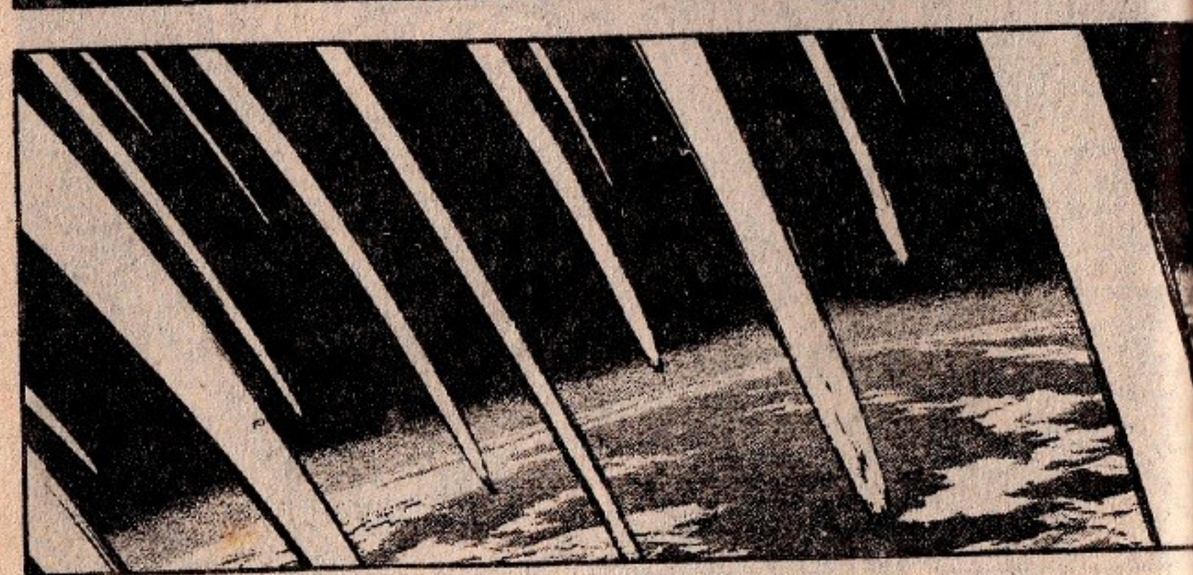

Ở DƯỚI MẶT ĐẤT, MỌI NGƯỜI ĐÃ NHÌN THẤY HÀNG CHÙM TIA SÁNG TUNG TÓE TRÊN BẦU TRỜI ... KÈM THEO HÀNG LOẠT TIẾNG NỔ VANG RỀN NHƯ SẤM. KHÔNG AI BẢO AI, MỌI NGƯỜI CÙNG Ồ LÊN, VẺ HOANG MANG HIỆN RÕ TRÊN NÉT MẶT.

thuongmaitruongxua.vn

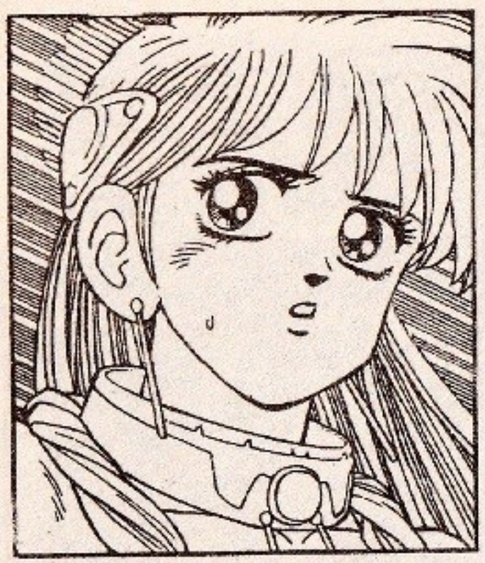

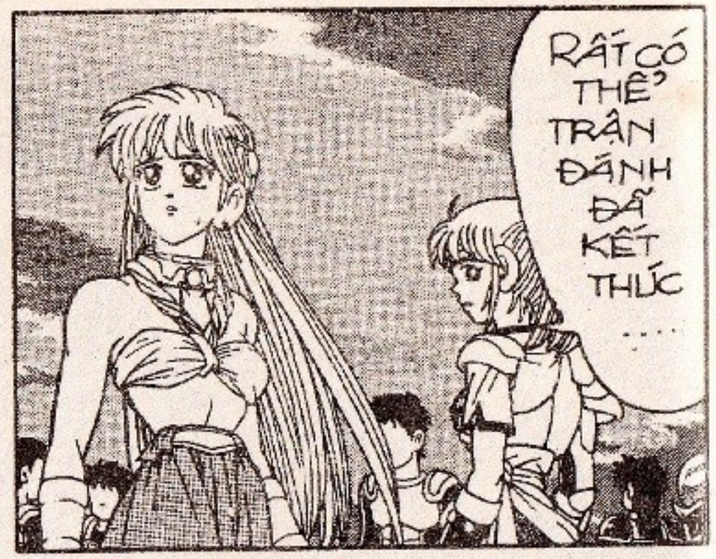

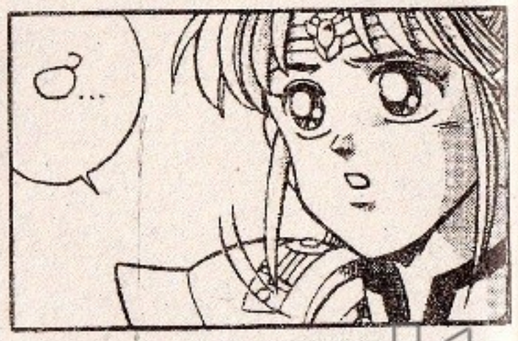

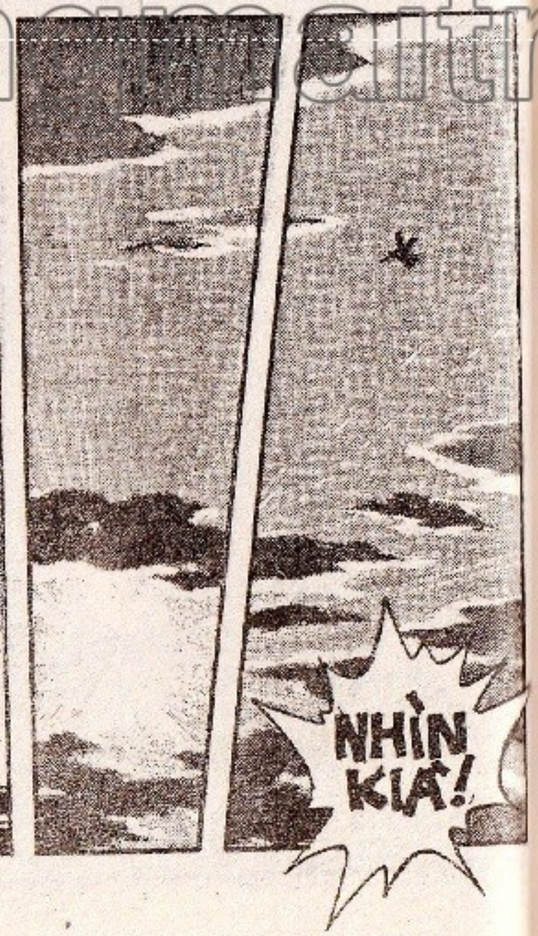

DẤU ẤN RỒNG THIÊNG

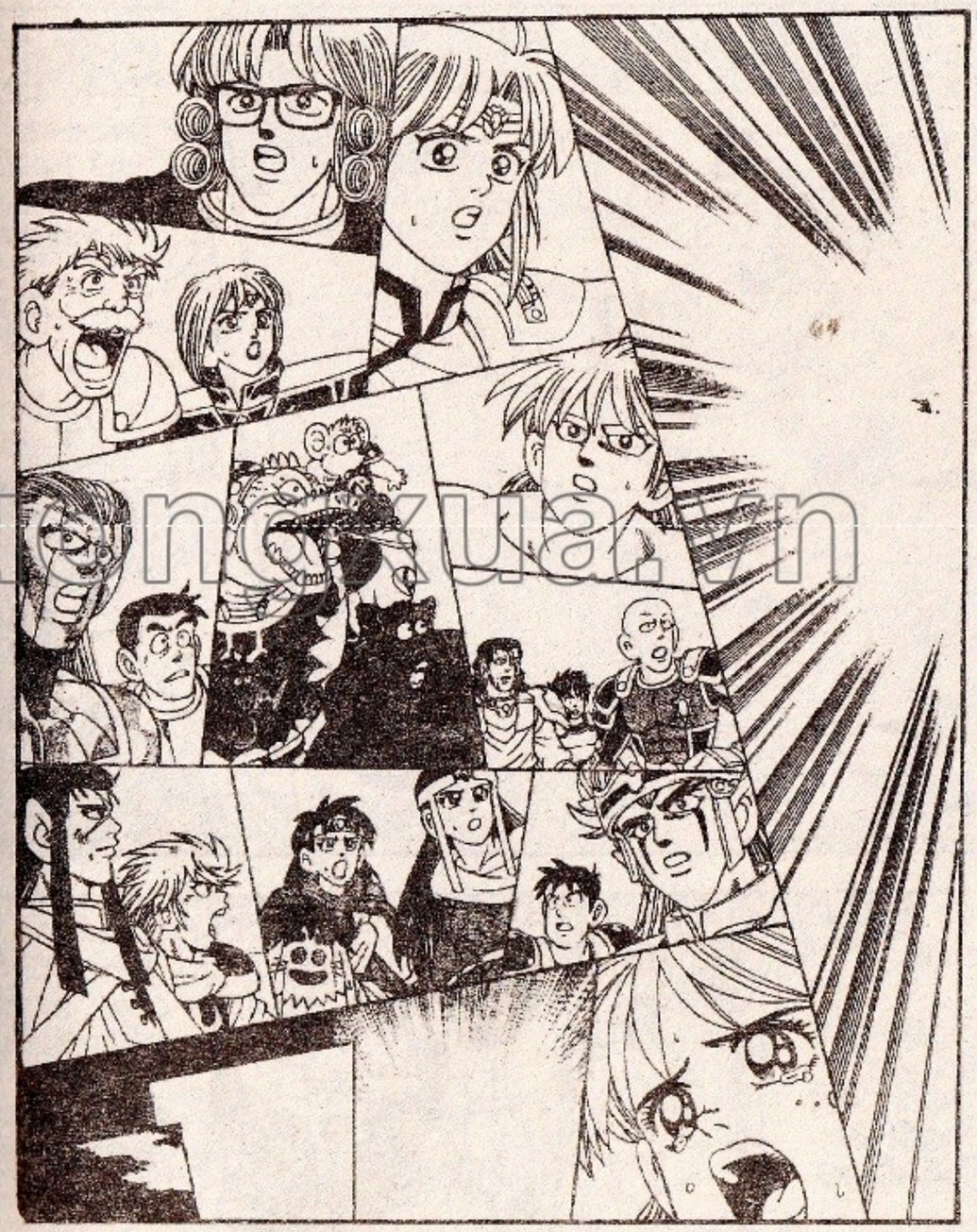

thuongmaitruongxua.vn

thuongmaitruongxua.vn

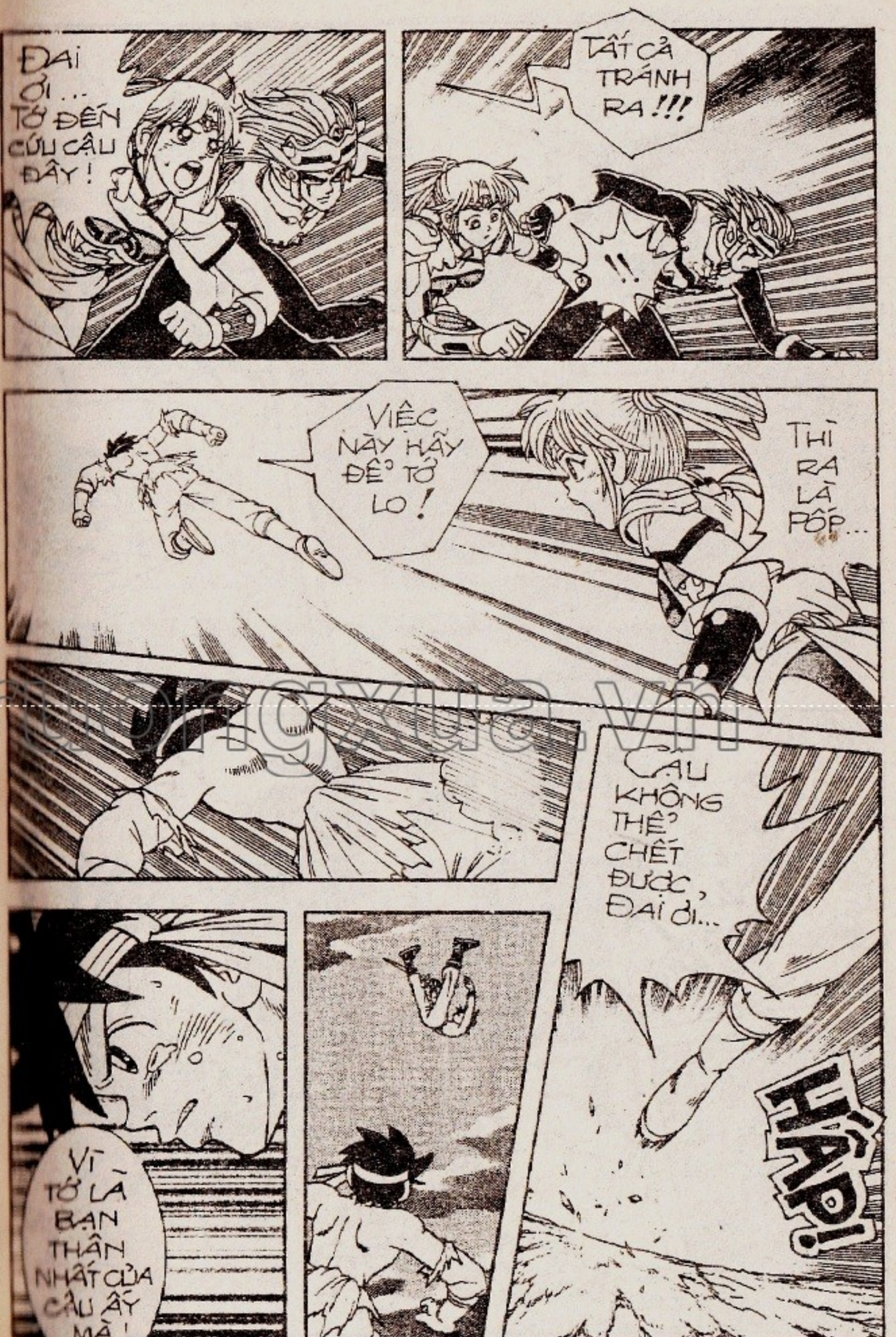

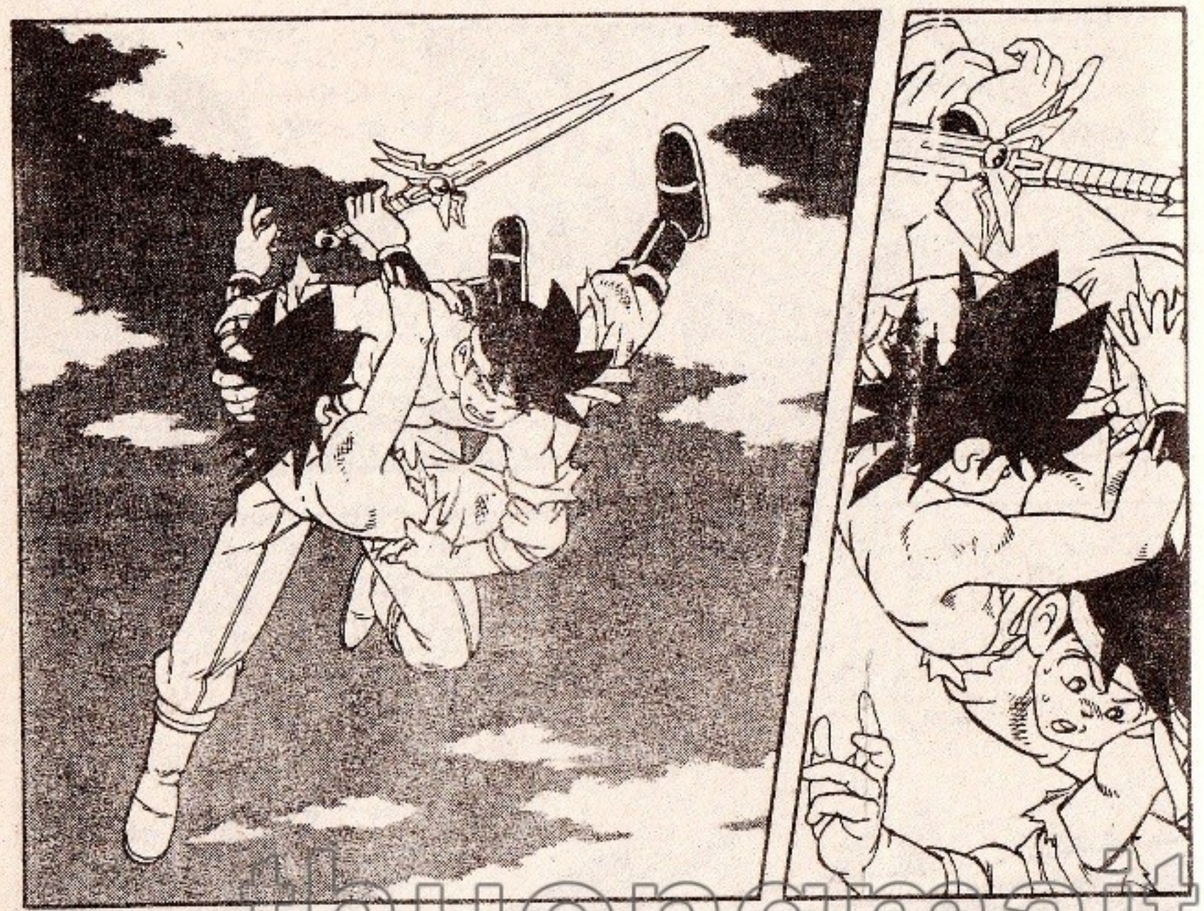

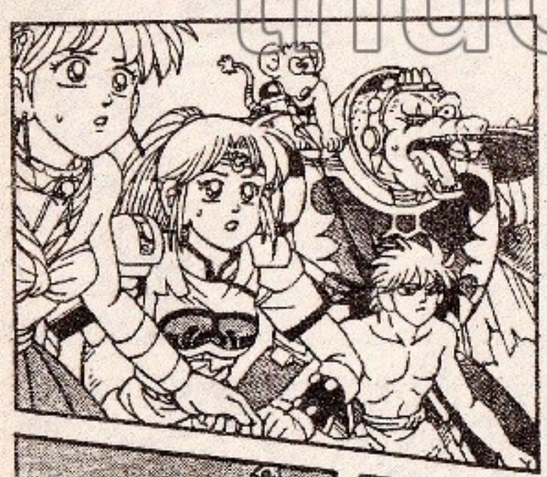

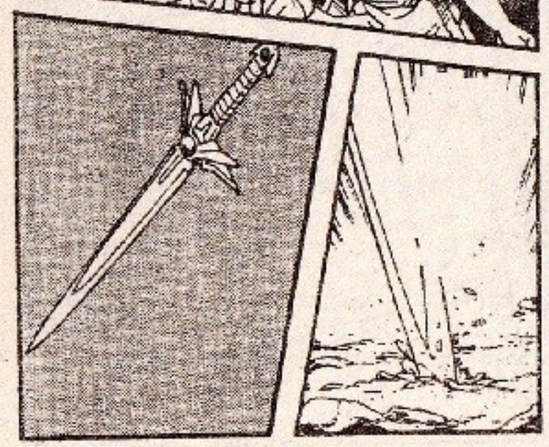

thuongmaitruongxua.vn

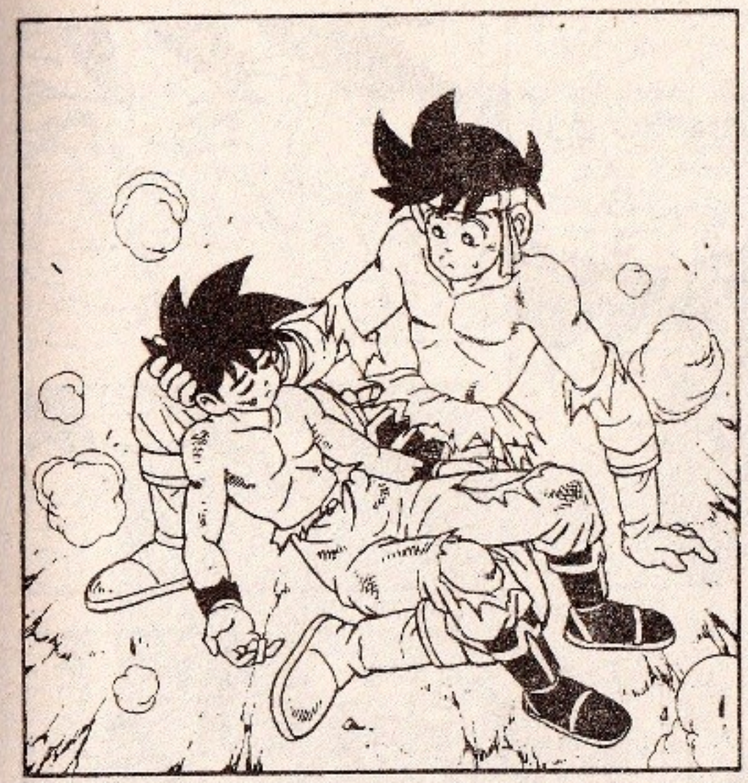

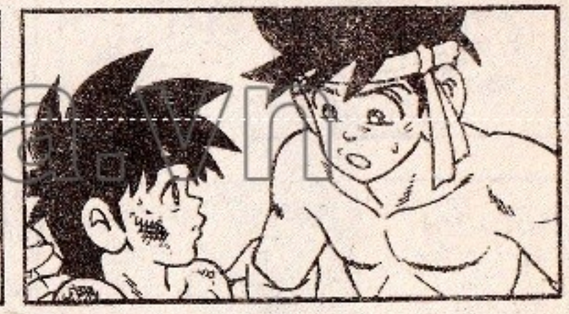

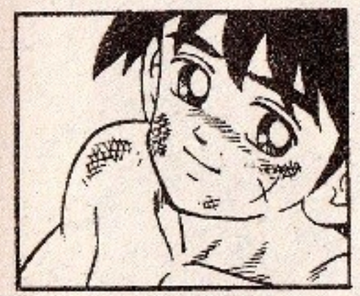

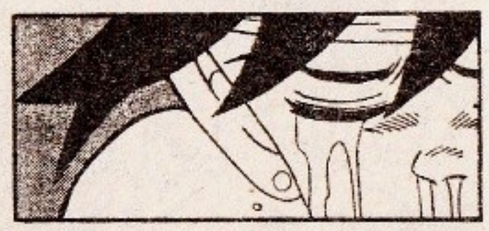

DẤU ẤN RỒNG THIÊNG

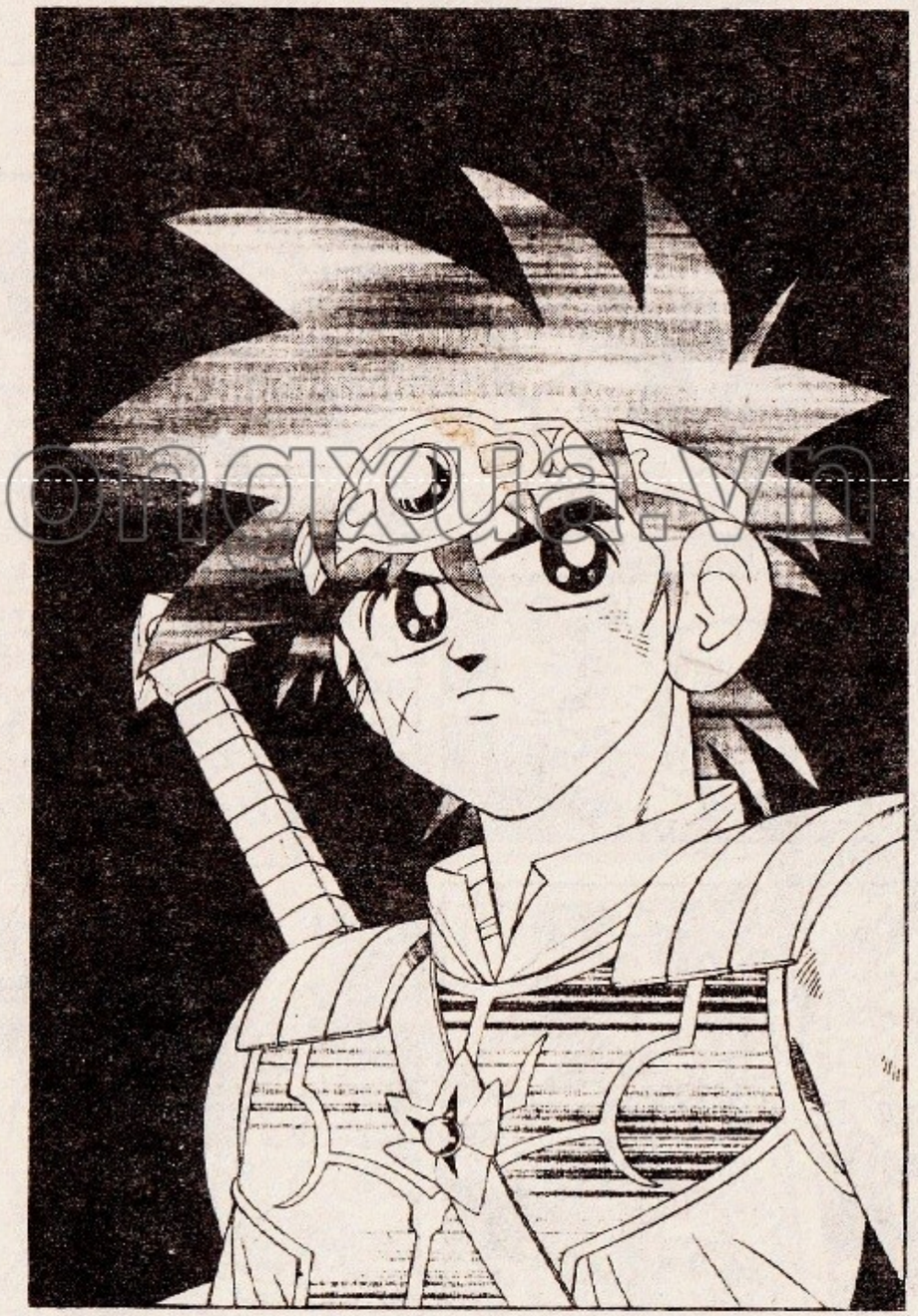

thuongmaitruongxua.vn

MỪNG NHẤT LÀ CẬU ĐÃ TRỞ LẠI HÌNH DẠNG NGÀY XƯA, KHÔNG CÒN LÀ MA CÀ RỒNG NỮA!

HA HA HA HA...

BỊCH!

CẬU LẦM TỚ... ĐAU QUÁ!

XIN LỖI NHÉ... TỚ MỪNG QUÁ NÊN HƠI MẠNH TAY... HÌ HÌ...

NHƯNG MÀ CẬU CHƯA THOÁT ĐÂU, PHẢI ĐỂ NGƯỜI KHÁC CHÚC MỪNG NỮA CHỨ !!!

ẮC.. ẮC.. LÌ DA...

ÔÁI

HU HU HU... MẤY NGƯỜI... CHÚC MỪNG KIỂU GÌ... KỲ DỰ ???

thuongmaitruong.com

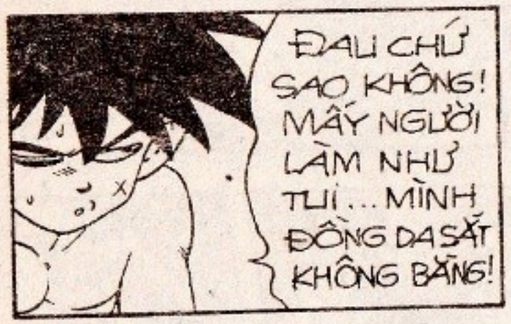

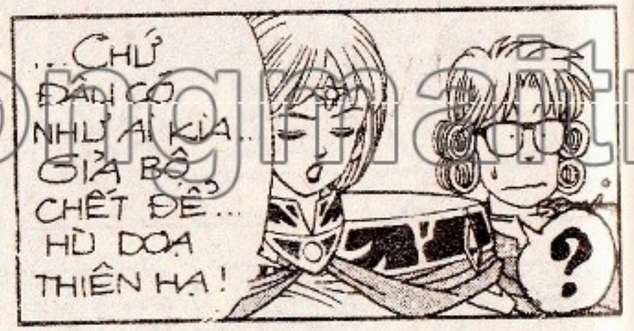

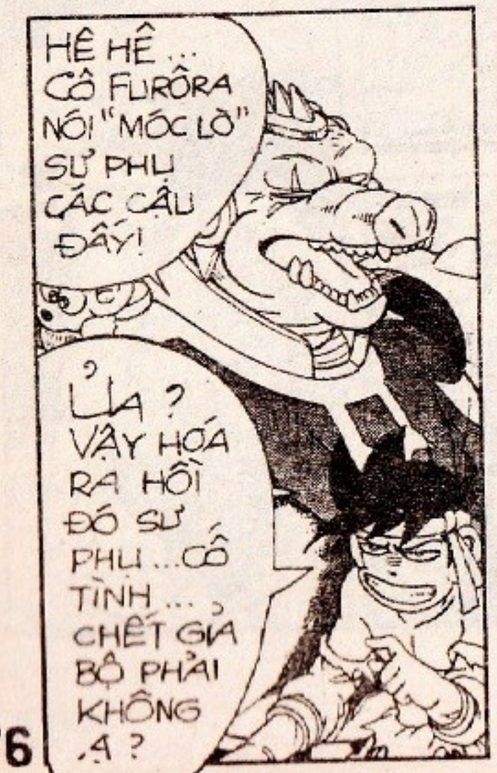

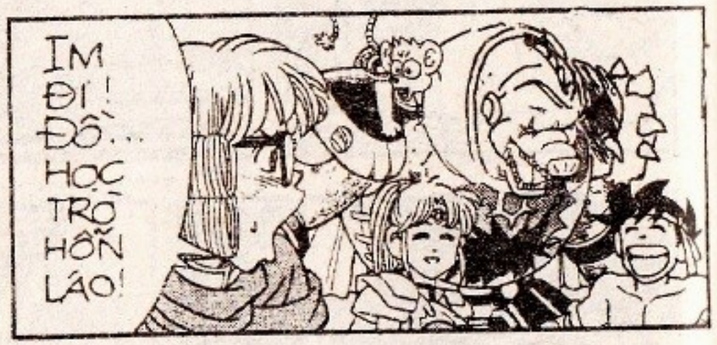

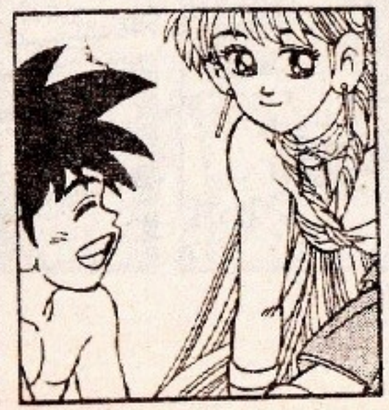

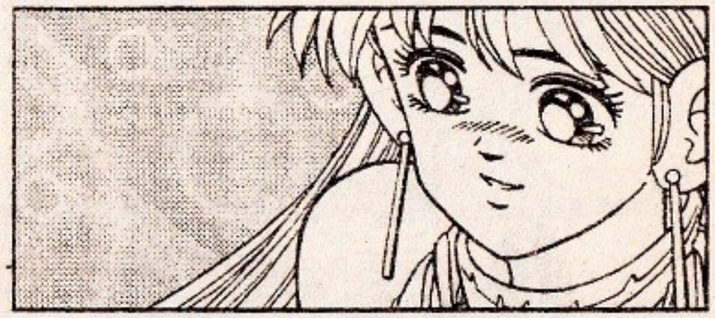

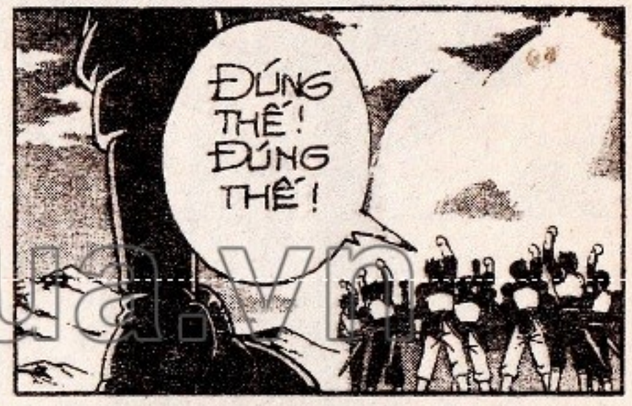

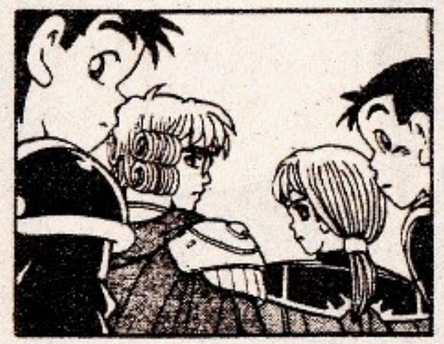

thongmatruongxua.vn

LÀM GÌ MỌI, NGƯỜI CÓ VẺ HỐT HOẢNG THẾ? TA LÀ THẦN CHẾT KINBAN CHỨ CÓ PHẢI AI XA LẠ ĐÂU?

HHHHH

GRỪ ....

THÌ RA LÀ MÌ...

CHÀO NGÀI!

THẦN CHẾT KINBAN! KHÔNG NGỜ MÌ VẪN CÒN SỐNG!!!

AVANDÊ! MÌ TƯỞNG TA BỊ HẠ DỄ DÀNG NHƯ VẬY SAO?

NHẦM RỒI CON A!!!

LẦN TRƯỚC TA ĐÃ SƠ Ý ĐỂ MÌ CHÉM ĐỨT ĐẦU...

!!?

GẶP NGƯỜI KHÁC CHẮC CHẮN ĐÃ CHẾT TOI... NHƯNG VỚI TA THÌ KHÔNG... BỞI TA LÀ KINBAN, TỬ THẦN... BẤT TỬ CỔ MÀ!!!

LẠ THẬT! TIẾNG NÓI CỦA TỬ THẦN KHÔNG PHẢI PHÁT RA TỪ TÊN CAO LỚN MẶT ĐEN... MÀ LÀ TỪ THẰNG CẮT CON NGỒI TRÊN VAI HẮN!

thuongmaitruongxua.vn

DẤU ẤN RỒNG THIÊNG

thuongmaitruongxua.vn

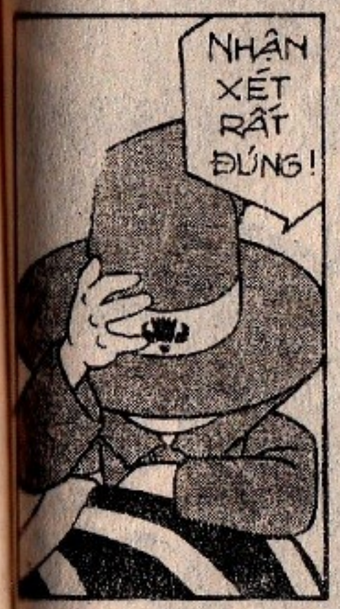

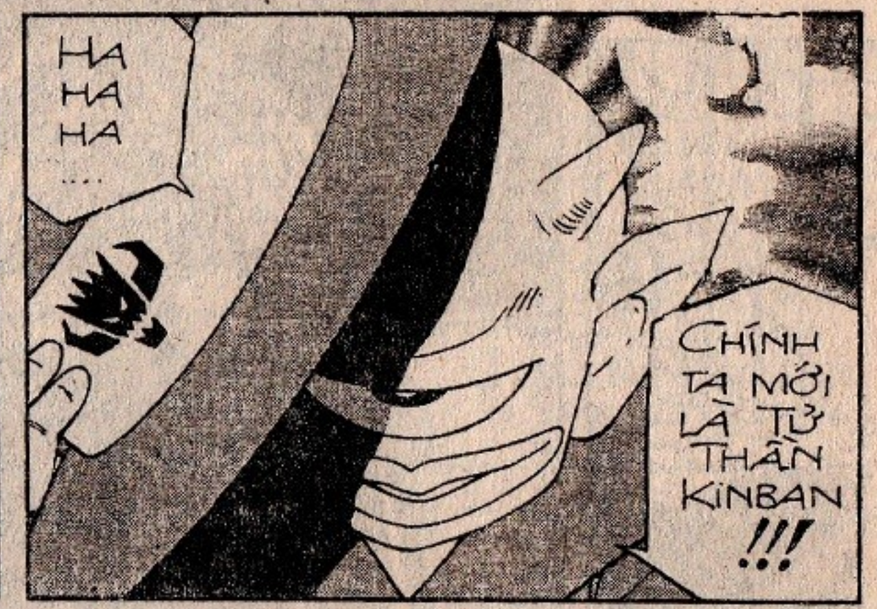

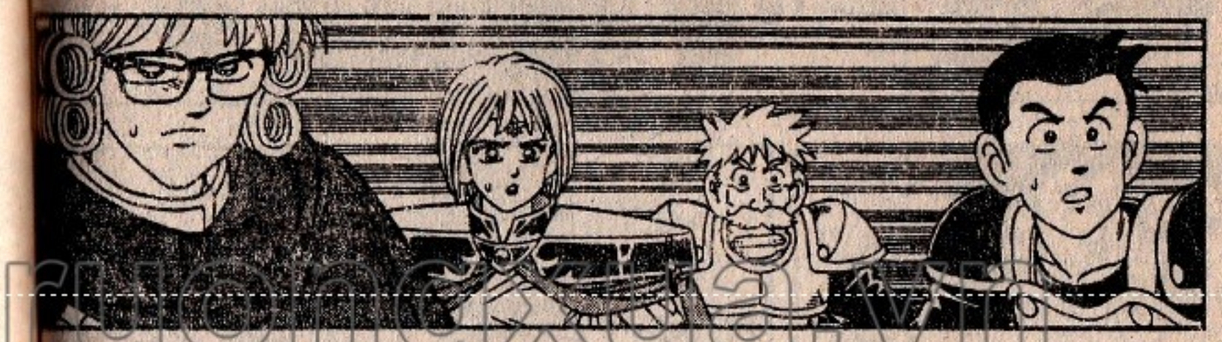

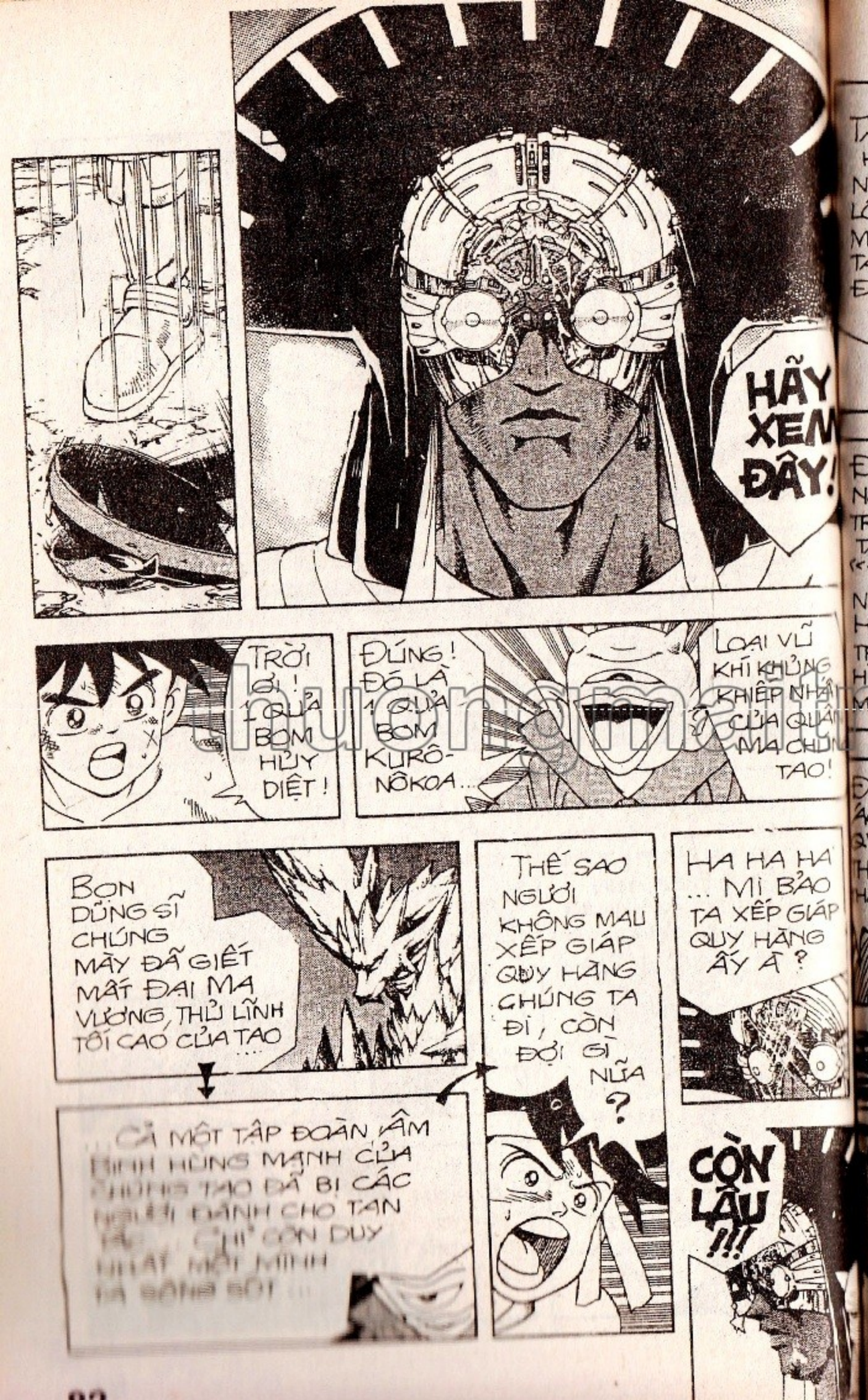

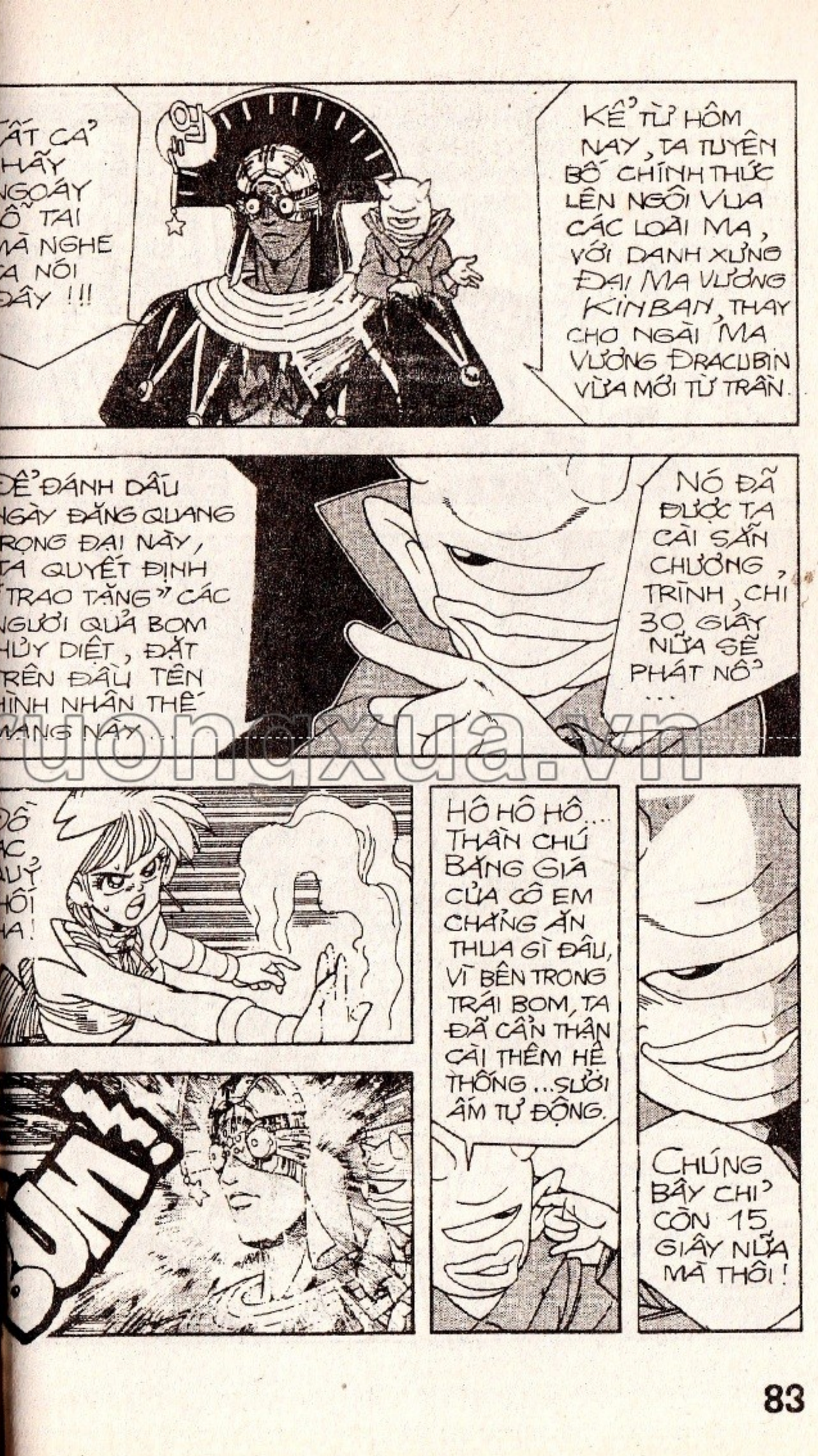

thuongmaitruongxua.vn

SAU THỜI GIAN ĐÓ, CẢ VÙNG NÀY SẼ TAN NÁT THÀNH TRO BỤI !!!

VĨNH BIỆT BỌN NHÓC CON ! CẦU CHÚC LINH HỒN CHÚNG BẠN SỚM VỀ NƯỚC CHÚA !

TIẾN LÊN ANH EM ƠI! ĐỪNG ĐỂ LÃO KINBAN CHẠY THOÁT !!!

ÚI DA!

NÀY ĐÂI ! CHÚNG TA LÀM GÌ VỚI QUẢ BOM BÂY GIỜ ?

ĐỪA NÓ LÊN THƯỢNG TẦNG KHÍ QUYỂN!

TA SẼ CHO NỔ TRÊN ẤY ĐỂ TRÁNH THIỆT HẠI CHO ĐỊA CẦU.

LẠY TRỜI, NÓ ĐỪNG NỔ!

!!?

PHẬP!

truyentranhtuongxua.vn

DẤU ẤN RỒNG THIÊNG

thuongmaitruongxua.vn

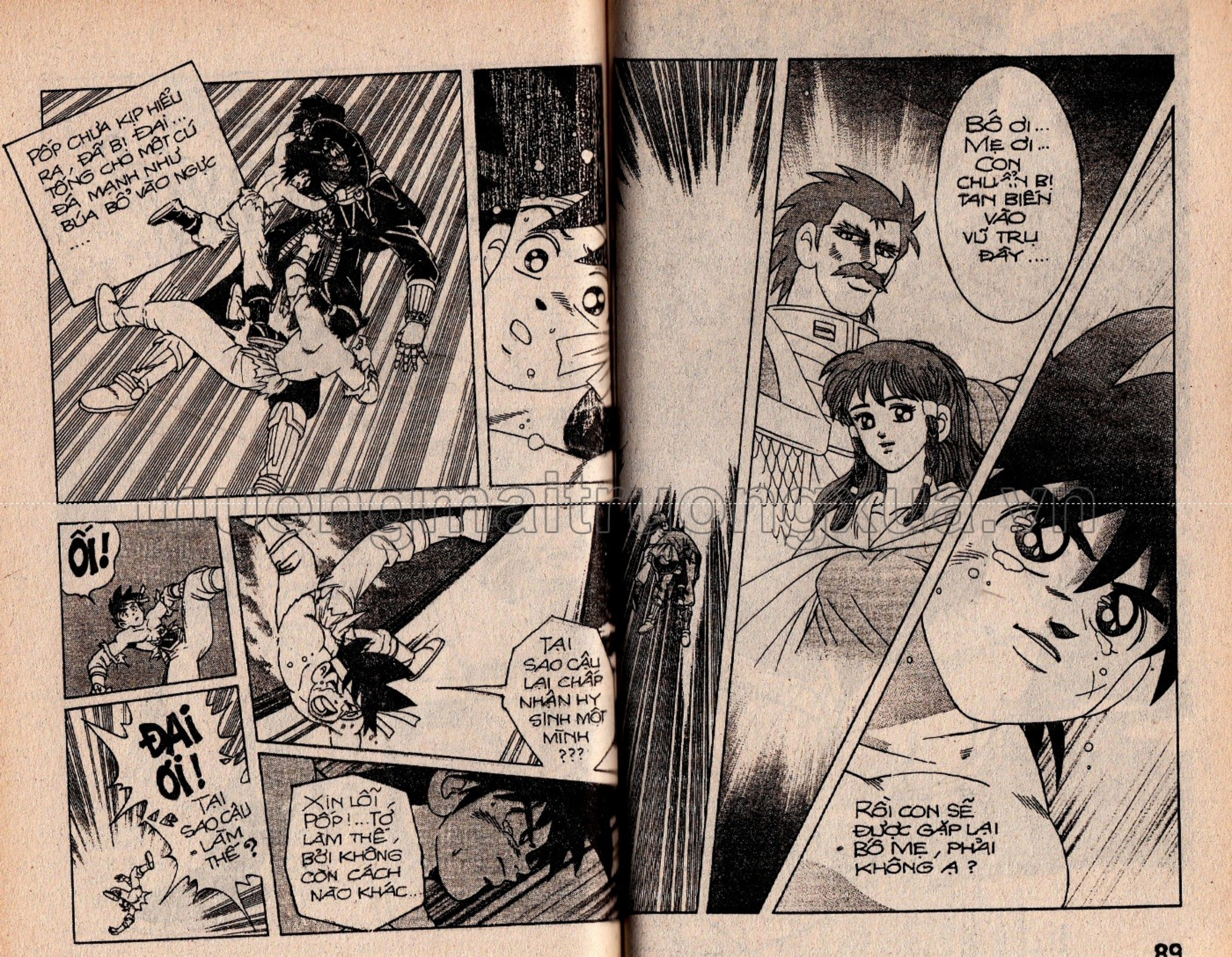

truyentranhtranglua.vn

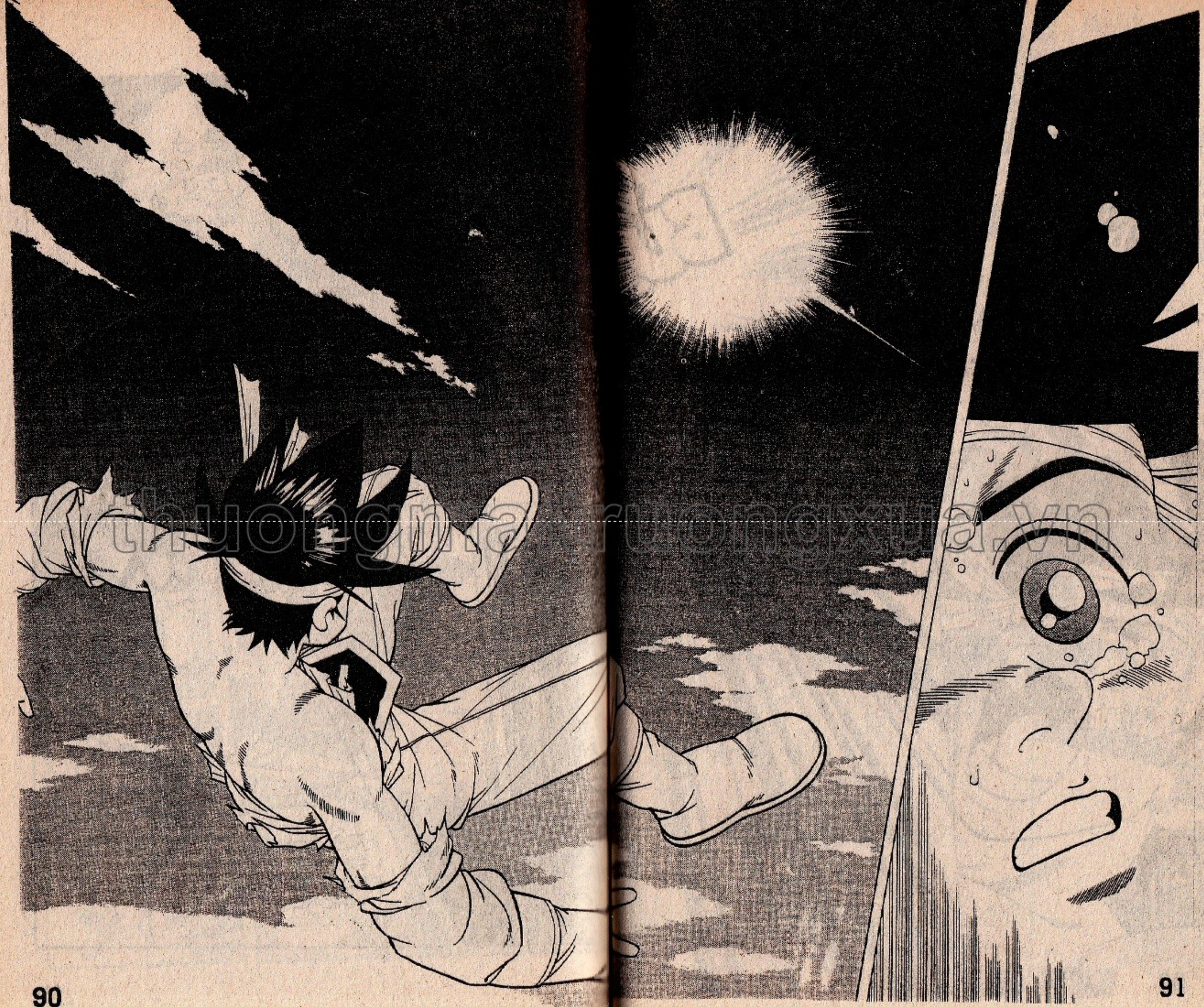

thuongmaitruongxua.vn

thuongmaitruongxua.vn

DẤU ẤN RỒNG THIÊNG

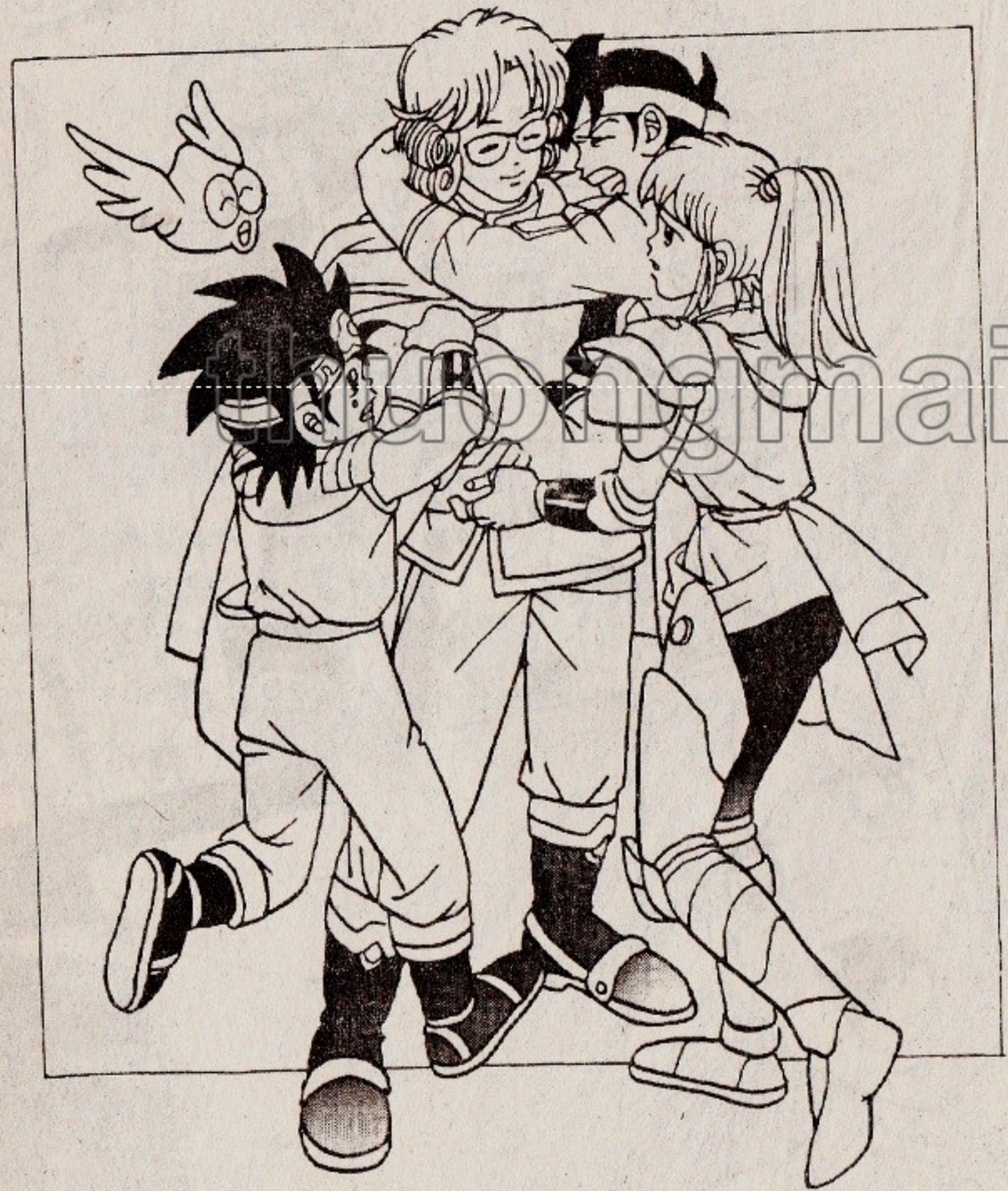

thuongmaitruongxua.vn

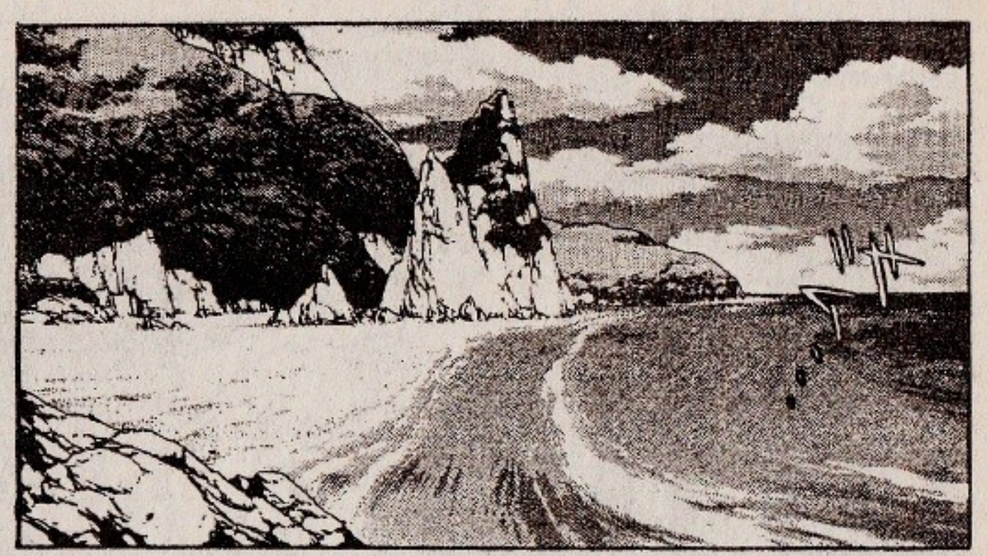

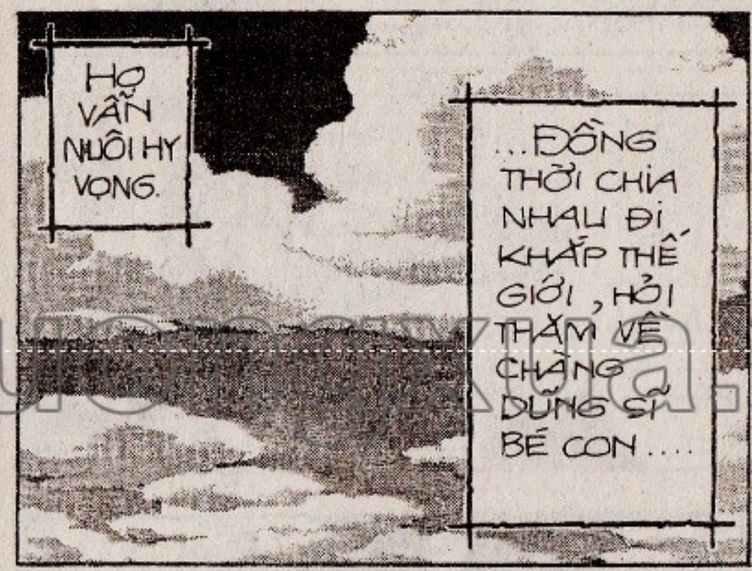

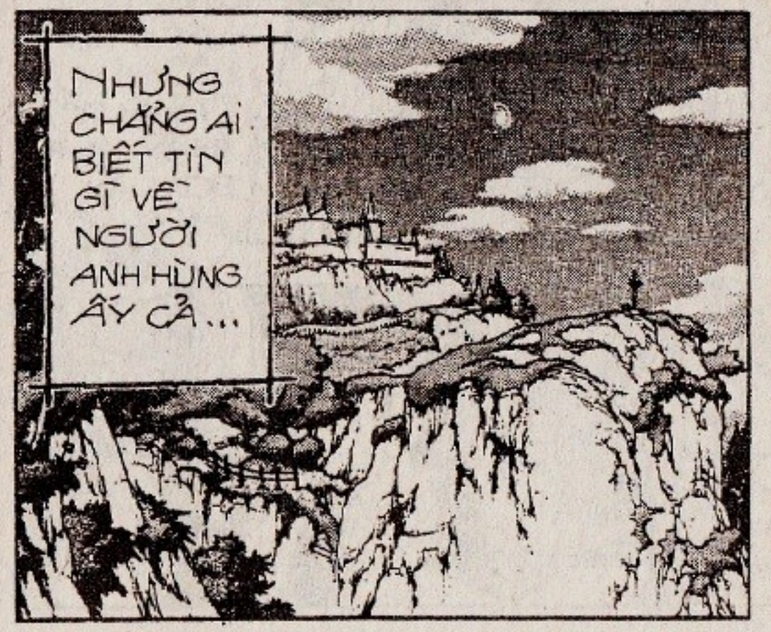

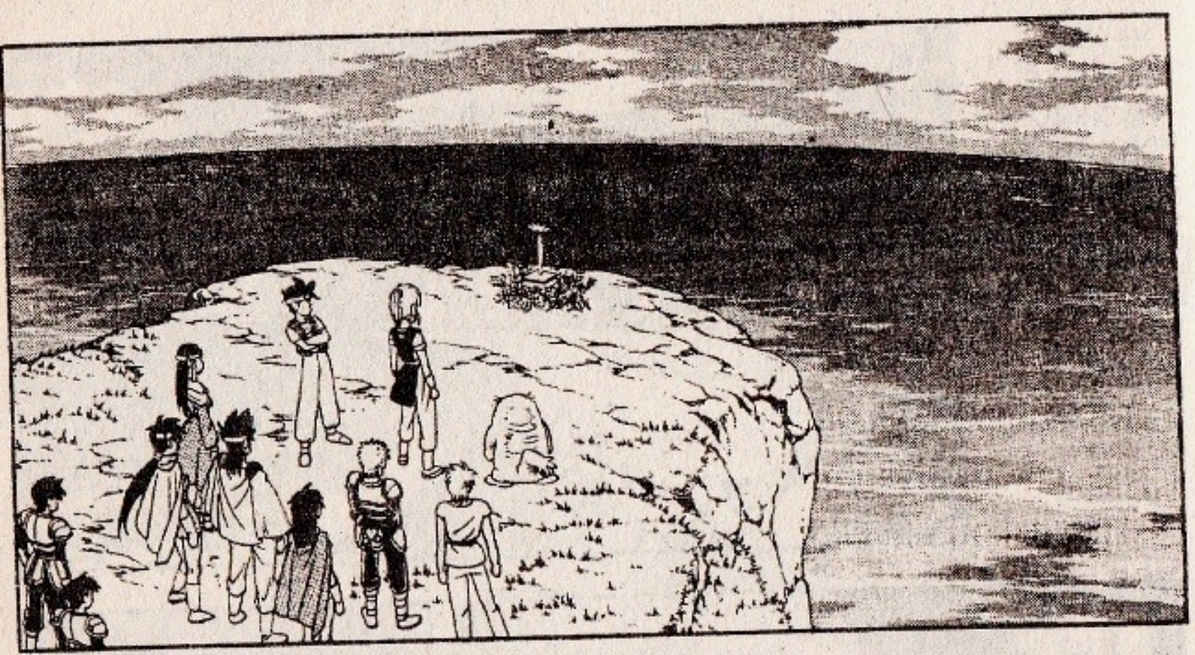

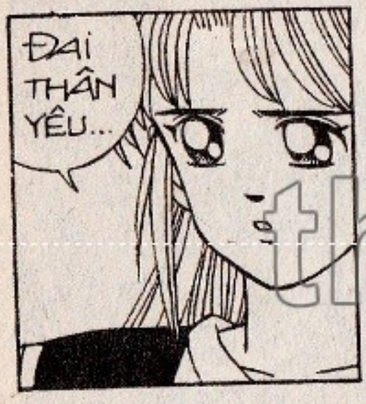

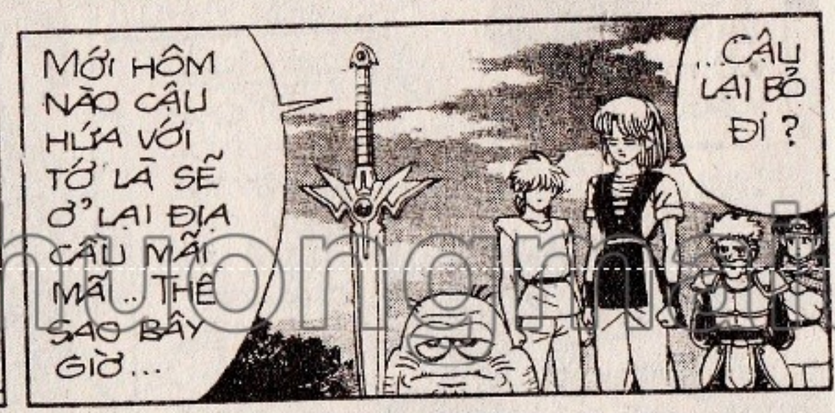

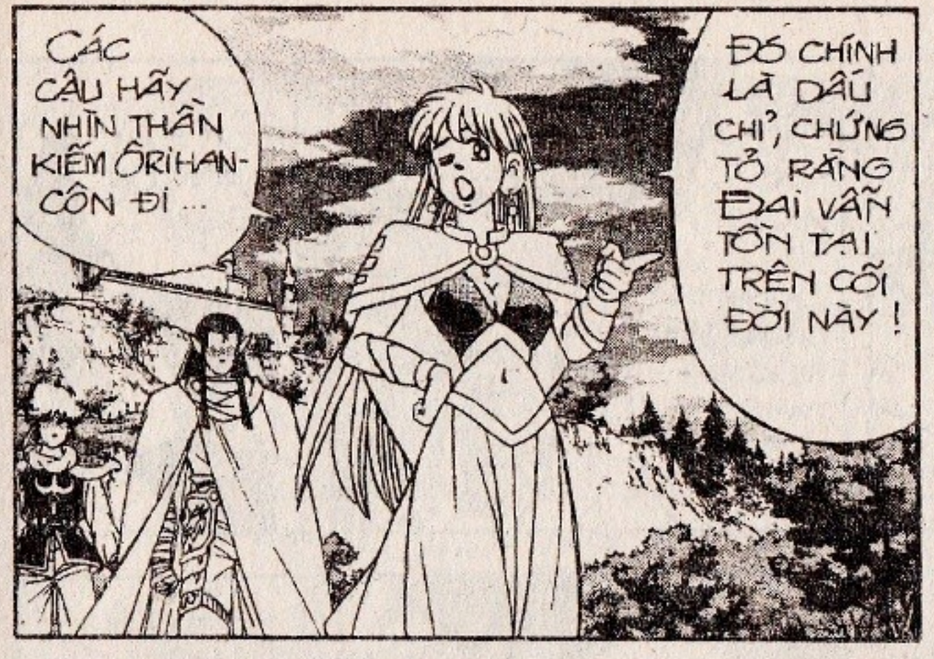

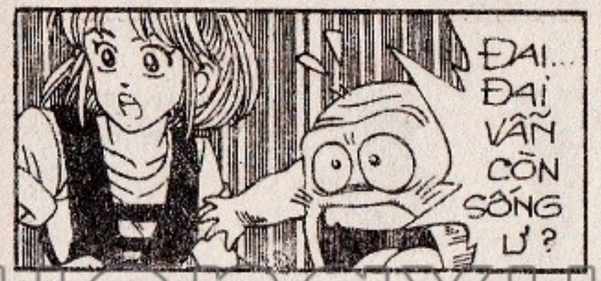

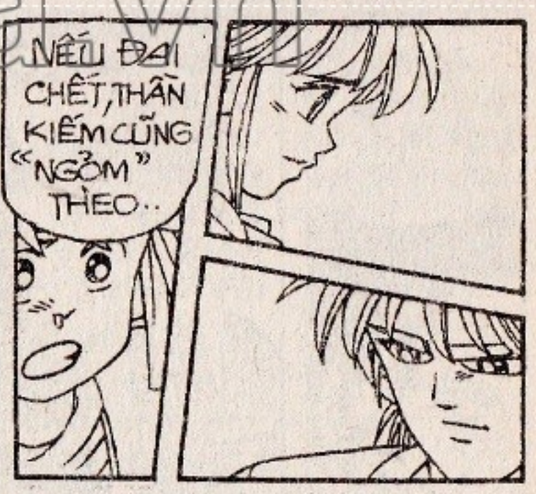

thuongmaitruongxua.vn

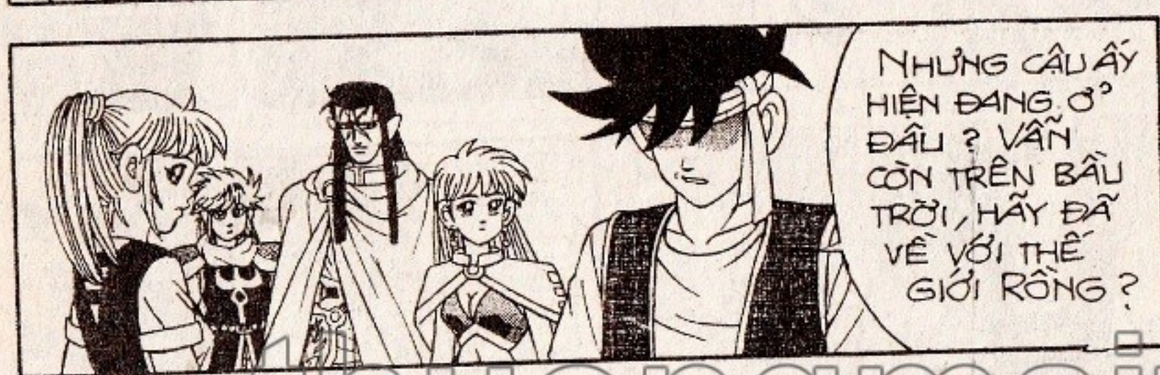

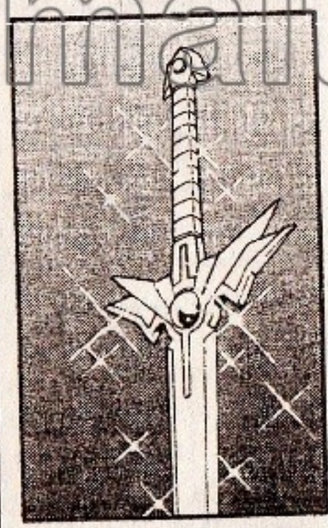

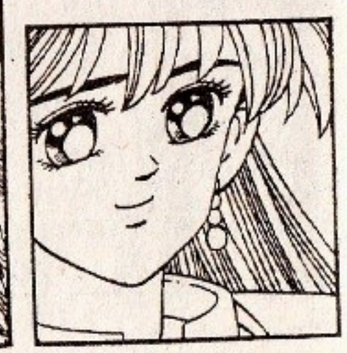

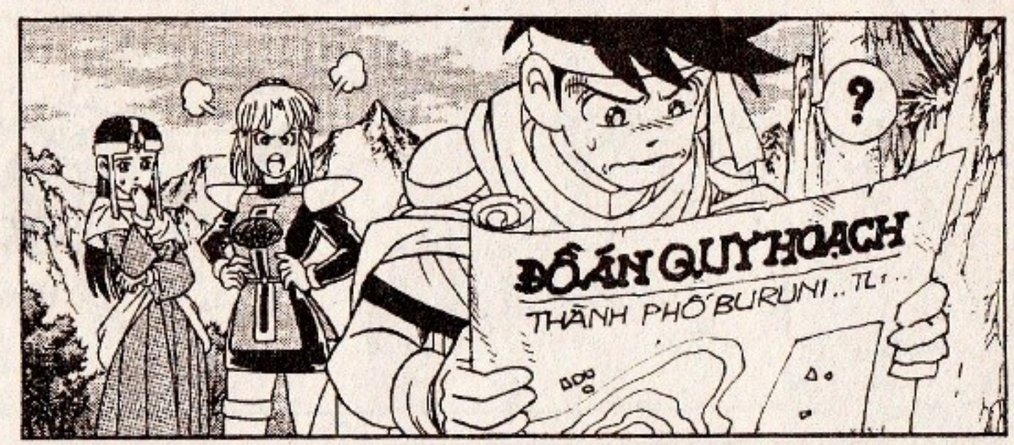

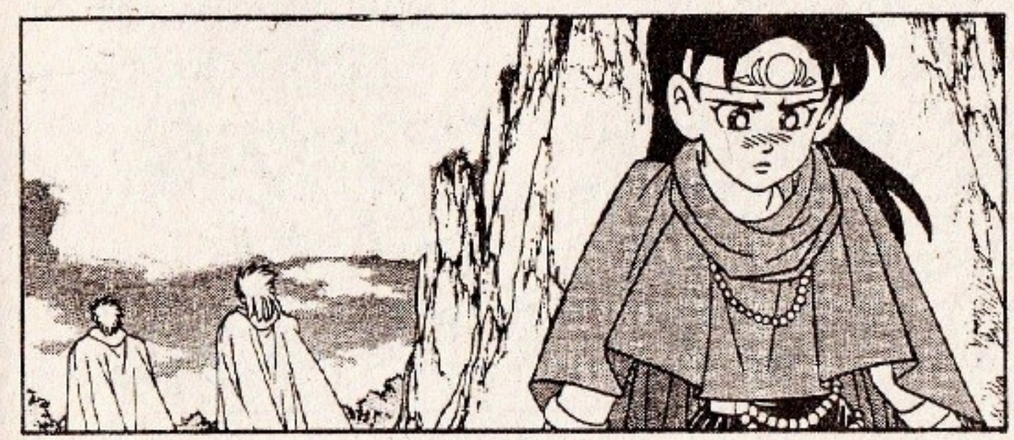

thuongmaitruongxua.vn

thuongmaitruongxua.vn

TẠM BIỆT ĐẠI ...
THANH KIẾM THẦN ÔRIHANCÔN CỦA CẬU SẼ CÒN MÃI CHIẾU SÁNG DƯỚI ÁNH MẶT TRỜI ... CŨNG NHƯ HÌNH ẢNH THÂN YÊU CỦA CẬU SẼ KHÔNG BAO GIỜ PHAI MỜ TRONG KÝ ỨC CHÚNG TÔI !!!

HẾT

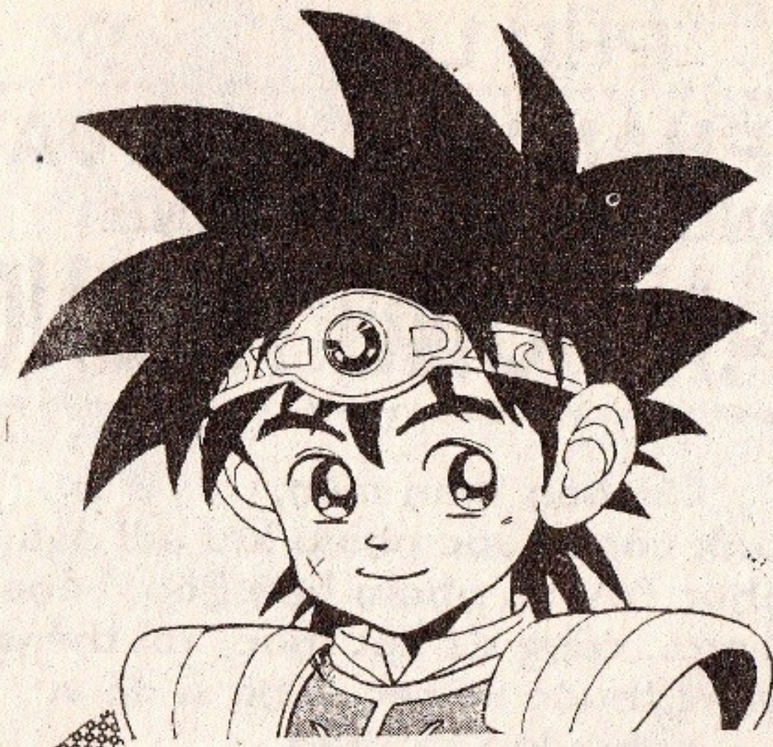

Bạn đọc thân mến,

Như đã hứa với các bạn ở tập 58, sau khi bộ truyện tranh DẤU ẤN RỒNG THIÊNG này kết thúc, nhóm ĐẠI dũng sĩ hân hạnh giới thiệu tiếp với các bạn một bộ truyện tranh khác mới toanh-sẽ được phát hành tiếp nối sau tập 59 này (cũng vào thứ Sáu hàng tuần, mỗi tuần 1 tập)

***

Bộ truyện tranh mới có tên là gì?
Gồm những nhân vật nào?
Câu trả lời sẽ được Nhà Xuất Bản "bật mí"
ở trang 116 của tập sách này.
Mời bạn giở ra xem,nhé!

thuongmaitruongxua.vn

PHỤ LỤC:

BẢNG PHÂN VAI NHÂN VẬT
TRONG BỘ TRUYỆN TRANH
DẤU ẤN RỒNG THIÊNG

Các bạn thân mến,
Thế là cuối cùng cuộc phiêu lưu dài ngày của chú nhóc ĐAi và nhóm bạn Pốp, Mina, Lêôna, Menrư...cũng đã kết thúc, với thắng lợi vẻ vang thuộc về các dũng sĩ đã vì nghĩa lớn xả thân.

***

Nhân dịp kết thúc bộ truyện, và cũng thể theo lời yêu cầu của một số bạn đọc, muốn có 1 bản tóm tắt các nhân vật chính trong truyện, nhóm Biên soạn xin giới thiệu
BẢNG PHÂN VAI NHÂN VẬT
TRONG "DẤU ẤN RỒNG THIÊNG",
để các bạn có thể khái quát lại các diễn biến chính trong suốt 59 tập sách đã đọc.

***

Vì đây là 1 bộ truyện khá dài : gồm 7300 trang nguyên bản tiếng Nhật,với rất nhiều tình tiết ly kỳ , phức tạp- nhóm Biên soạn chúng tôi đã hết sức cố gắng lược giản bớt những chi tiết rối rắm , khó hiểu và rút gọn lại còn 5800 trang (chia thành 59 tập) để bạn đọc Việt nam dễ theo dõi.
Trong quá trình xử lý bộ sách, thế nào cũng có những sơ suất khó tránh , nhóm Biên soạn và Nhà Xuất bản mong bạn đọc lượng thứ !

1. ĐAI DŨNG SĨ

Nhân vật chính trong truyện. Tên thật là Đênô. Cha ruột là Kỵ sĩ Rồng Baran , mẹ là người Địa cầu ... Ngay từ bé Đai đã phải rời xa cha mẹ ruột, sống lưu lạc trên một hòn đảo cùng ông bố nuôi Burasu.
Lớn lên, chú bé được sư phụ Avandê truyền dạy võ công , và bắt đầu cuộc hành trình diệt Ác trừ Gian.
Bọn Ác Ma , với âm mưu thôn tính Trái đất , thống trị loài người , đã xem Đai là " kẻ phá bĩnh " đáng ghét nhất !

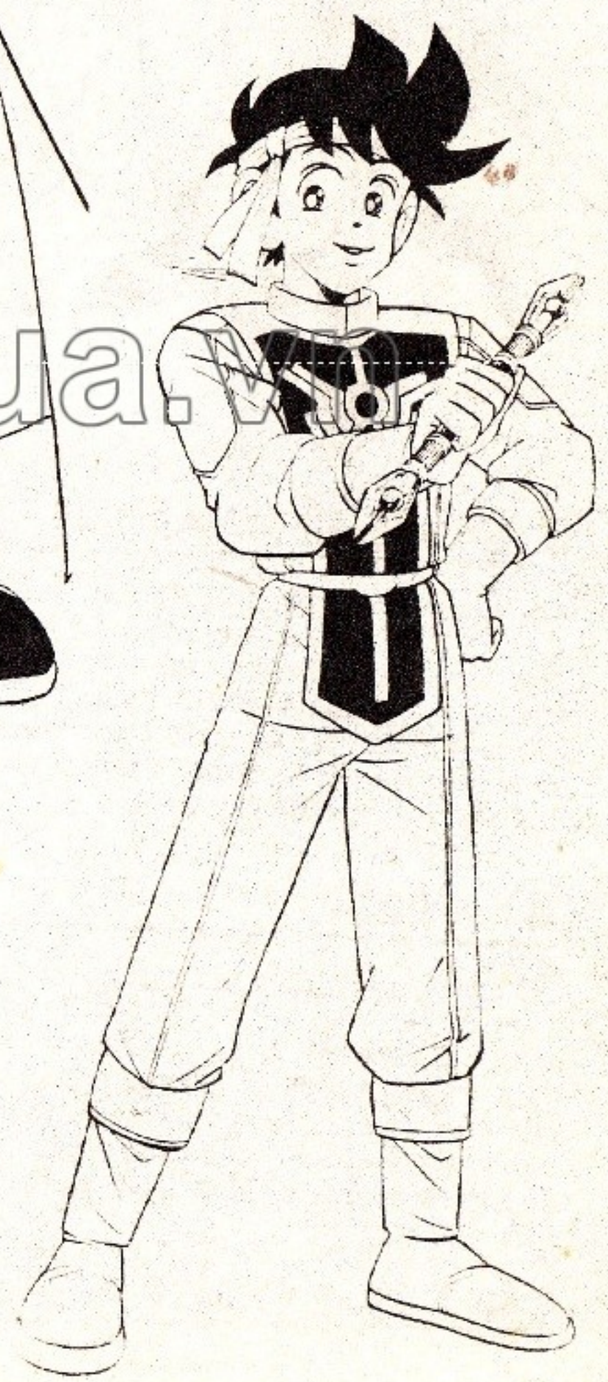

2. PỐP

Người bạn đồng môn thân nhất của Đai . Vốn là con của một thương buôn, nhưng lại không mích nghề bán hàng . Khi vừa còn 16 tuổi , chú nhóc bỏ nhà theo sư phụ Avandê giang hồ hành hiệp . Tính tình lóc chóc đậu đậu , đôi lúc hơi ... nhát gan, nhưng lại rất tốt bụng với bạn bè .

thuongmaitruongxua.vn

BẢNG PHÂN VAI NHÂN VẬT
TRONG BỘ TRUYỆN TRANH
DẤU ẤN RỒNG THIÊNG

③ DŨNG SĨ AVANDÊ

Tốt nghiệp văn bằng Pháp Sư hạng Lửu. Chuyên đào tạo các Dũng sĩ Địa Cầu, chống lại mọi thế lực tà ma Địa Ngục ... Nhiều thế hệ Dũng sĩ tài năng đã xuất thân từ lò đào tạo Avandê, có thể kể tên : Đai, Pốp, Mina, Hunken, Furôra ...v...v...

④ MINA

Cô gái làng quê và cũng là một Dũng sĩ diệt Ác Ma - Học trò cưng của Sư phụ Avandê. Là người sát cánh với Đai ngay từ đầu trong công cuộc bảo vệ Địa Cầu, chống lại bọn xâm lược Ma Vương. Tính nóng như lửa, nên được Pốp tặng cho biệt hiệu Sư Tử Hà Đông !!!

⑤ LÊÔNA

Công Chúa, con vua xứ Buruni, đồng thời cũng là một trang dũng tướng tài năng. Được Đai cứu sống trong một vụ âm mưu tạo phản, và từ đó tình nguyện gia nhập nhóm Dũng sĩ.

⑥ GÔMÊ

Bạn thân của Đai thời thơ ấu. Còn có tên gọi là Nước Mắt Thần Linh. Vốn là vật sở hữu của Ma Vương, sau đó đào thoát lên một hoang đảo chốn trần gian trước khi gặp Đai.

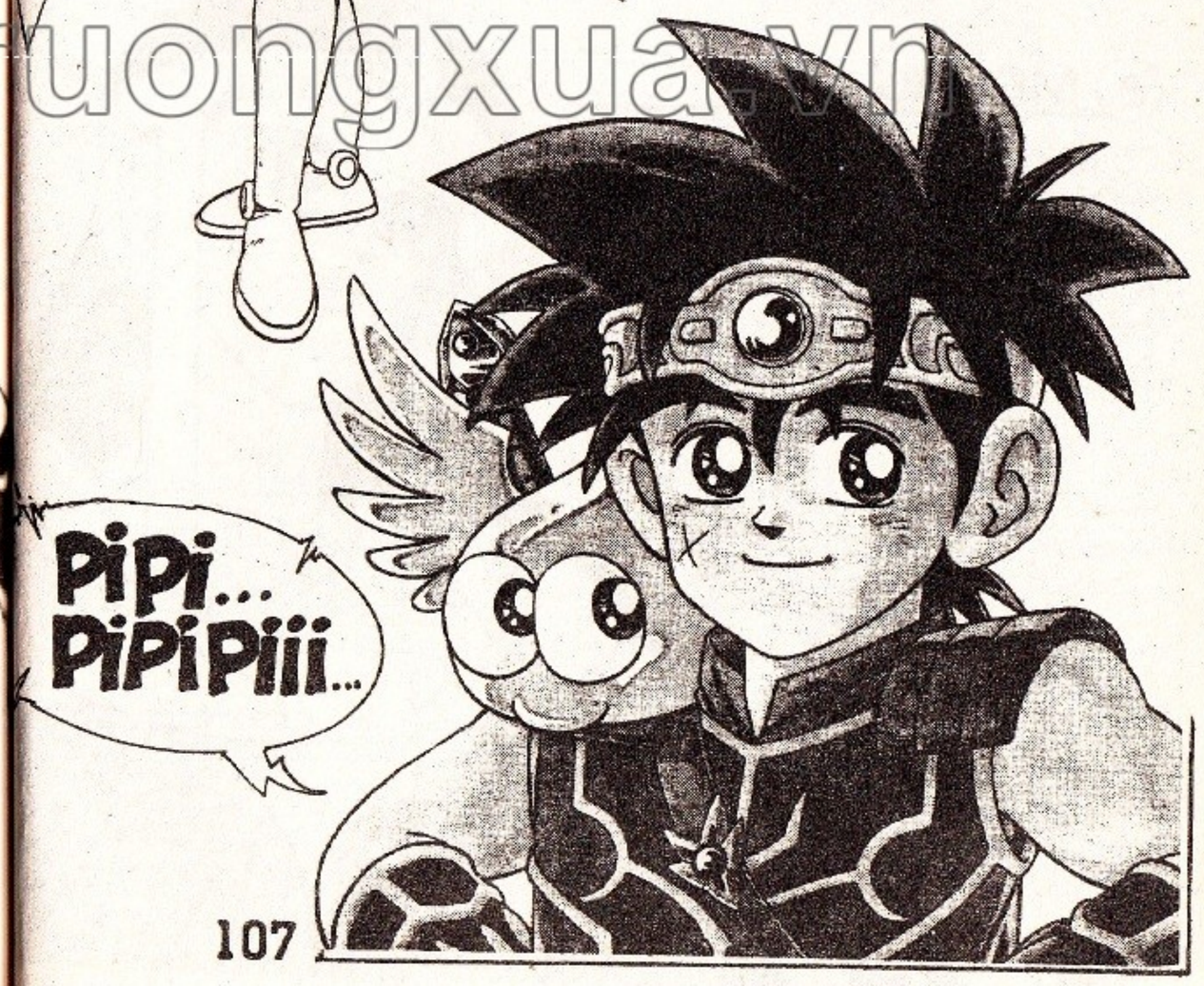

thuongmaitruongxua.vn

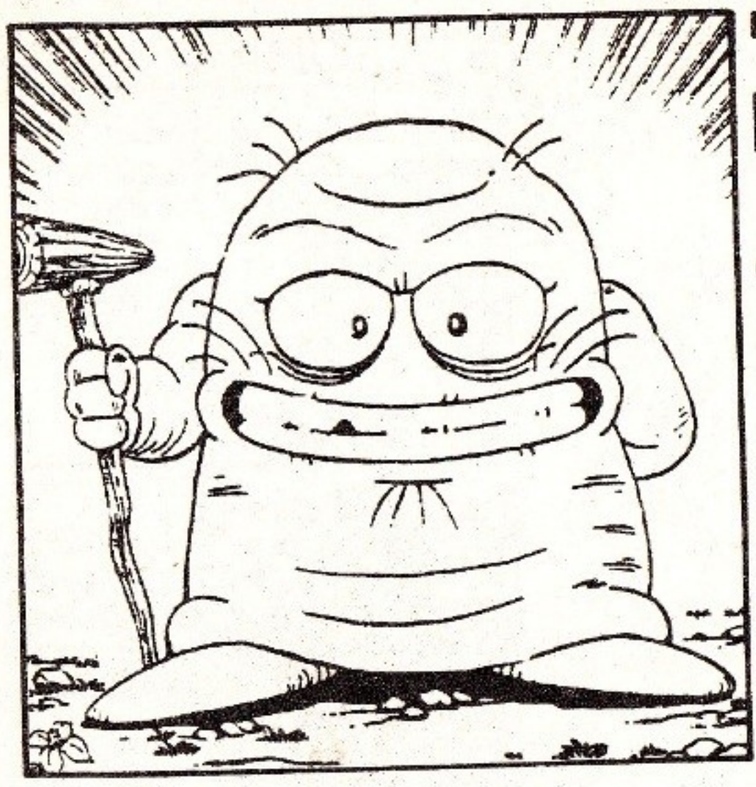

BẢNG PHÂN VAI NHÂN VẬT
TRONG BỘ TRUYỆN TRANH
DẤU ẤN RỒNG THIÊNG

7. ÔNG BURASU

Bố nuôi của Đại dũng sĩ Người đã vớt được chú nhóc từ một vụ đắm tàu trên biển. Cũng như Gômê, ông Burasu từng là một thành viên thuộc Quân đoàn Quái Thú, đào ngũ trở về với loài người

thuongmaitruongxua.vn

8. MENRU

Cô bé nhà nghèo, phải tự kiếm sống bằng... nghề thầy bói (!) Sau đó được Đại dẫn dắt, gia nhập nhóm Dũng sĩ xung kích. Nhờ có khả năng ngoại cảm đặc biệt, cô bé đã nhiều lần cứu nhóm bạn thoát khỏi những bàn thua trông thấy!

9. ĐẠI TƯỚNG QUÂN CÁ SẤU

Nguyên Tư Lệnh Quân Đoàn Quái Thú, thuộc Tập Đoàn Quân Ma. Sau nhiều lần chạm trán Đại Dũng sĩ, Tướng Quân Cá Sấu đã được cảm hóa, trở về đường ngay nẻo chánh, phục vụ loài người chống lại Quân Ma.

10. TƯỚNG QUÂN TÍ CHUỘT

Là một tay anh chị hoàn lưởng. Gia nhập Đội Dũng sĩ xung kích qua sự giới thiệu của "bà chị" Mina. Tài năng chẳng bao nhiêu, nhưng lại rất thích chứng tỏ quyền lực!

(11) KỴ SĨ RỒNG BARAN

Cũng như Bác Cả Sấu, Baran đã từng phục vụ trong Quân đội Ma Vương với chức Đại Tướng, Tư Lệnh Quân Đoàn Rồng Đất. Sau này Kỵ sĩ Baran đã tìm lại được Đênô - đứa con trai lưu lạc của mình (chính là Đai Dũng sĩ), đồng thời nhìn ra đi ợc con đường lầm lạc của mình bấy lâu nay. Vào phút cuối, Tướng Baran quyết định quay lại chống phá Quân Ma và đã hy sinh anh dũng, sau khi cứu được Đai và các bạn.

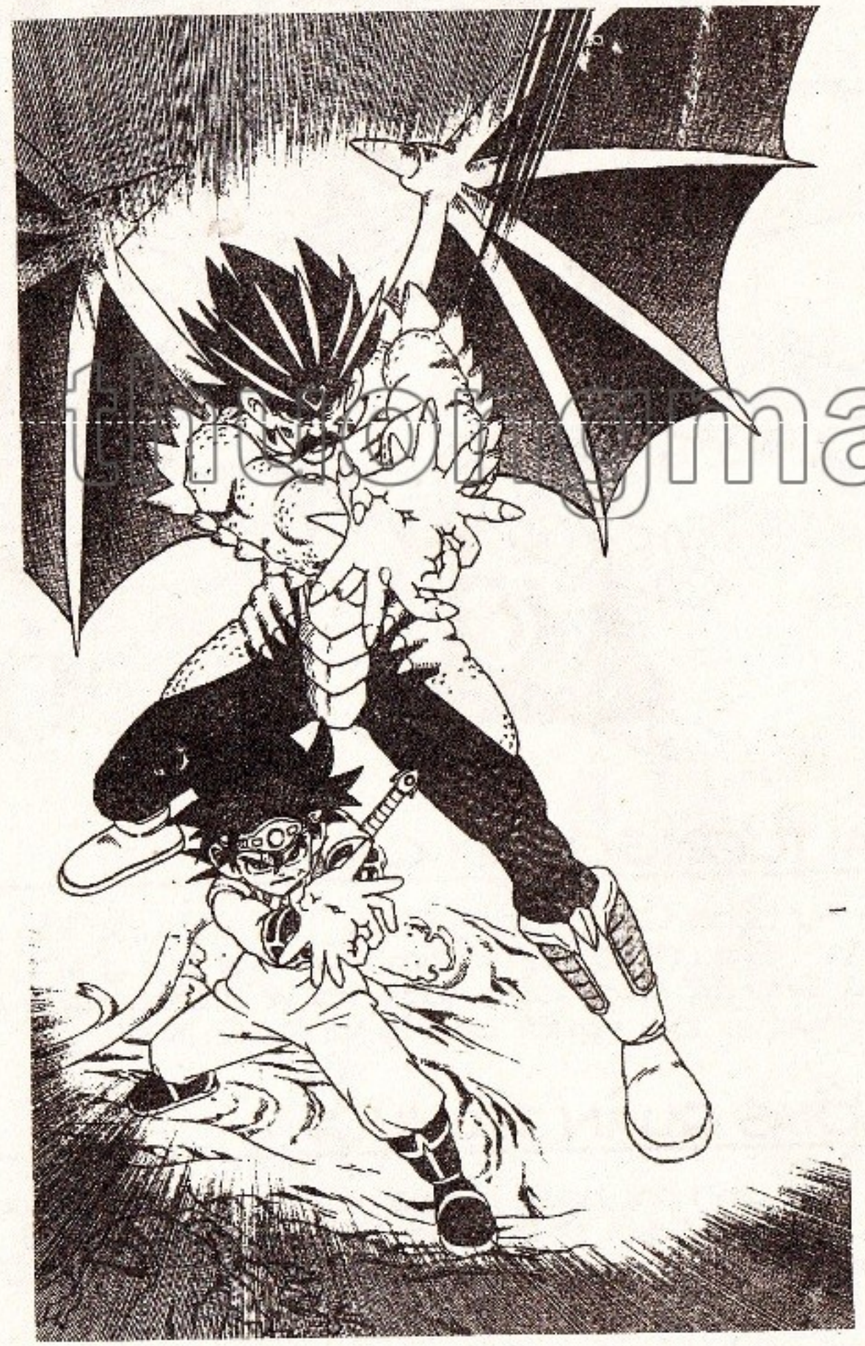

thuongmaitruongxua.vn

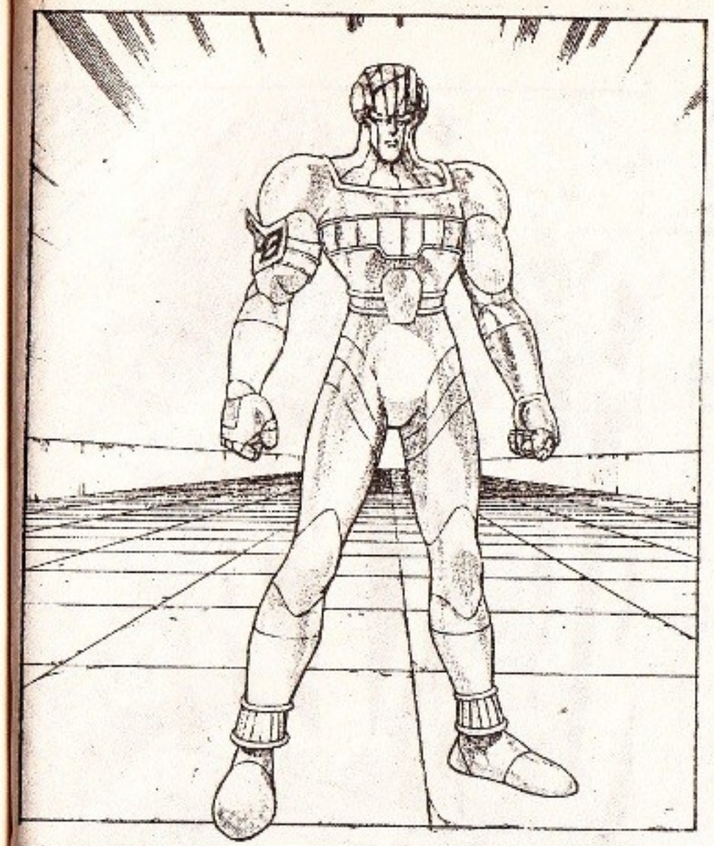

BẢNG PHÂN VAI NHÂN VẬT
TRONG BỘ TRUYỆN TRANH
DẤU ẤN RỒNG THIÊNG

(12) TỐT ĐEN

Trung Úy cận vệ, vốn là đàn em tin cẩn của Tổng Tư Lệnh Hadôla. Tốt Đen cũng là người duy nhất trong Nhóm Ngũ Hổ Cờ Vua biết phân biệt phải trái, tìm về con đường chính nghĩa. Cùng góp công với Nhóm Dũng sĩ, lập nên những chiến công hiển hách.

(13) HUNKEN

Nguyên Tư Lệnh Quân Đoàn Ma Bất Tử. Từng là học trò của Dũng sĩ Avandê một thời gian, trước khi gia nhập Tập đoàn quân Ma. Rất may, Hunken đã sớm hối cải và tìm lại được cho mình ý nghĩa cuộc sống.

BẢNG PHÂN VAI NHÂN VẬT
TRONG BỘ TRUYỆN TRANH

DẤU ẤN RỒNG THIÊNG

14. TỪ LỆNH FURÔRA

Nữ Hoàng Vương quốc Can, đồng thời là 1 chiến lược gia kiệt xuất. Được mọi người tín nhiệm, bầu vào chức vụ Tổng Từ Lệnh Lực Lượng Kháng Chiến chống Quân Ma.

thuongmaitruongxua.vn

15. ÔNG MATULIP

Đại Pháp Sư, bạn đồng liệu của Avandê dũng sĩ, đồng thời là sư phụ thứ hai của Pốp sau này.

16. ÔNG RÔNBÊRÚC

Xuất thân từ Thế giới Ma Chuyên gia về vũ khí. Từng được Đại Ma Vương giao cho chức Bộ Trưởng Khí Tài, nhưng ông không thèm nhận, mà bỏ lên trần gian hành nghề... thợ rèn. Thanh thần kiếm Orihancôn mà Đai sử dụng chính là một trong những tuyệt tác do ông tạo ra.

17. THẦN CHẾT KINBAN

"Quân sư quạt mo", cố vấn thân cận của Đại Ma Vương Dracubin. Bản chất gian tham thủ đoạn. Lúc nào cũng rình chờ cơ hội tiếm quyền Đại Ma Vương.

BẢNG PHÂN VAI NHÂN VẬT
TRONG BỘ TRUYỆN TRANH
DẤU ẤN RỒNG THIÊNG

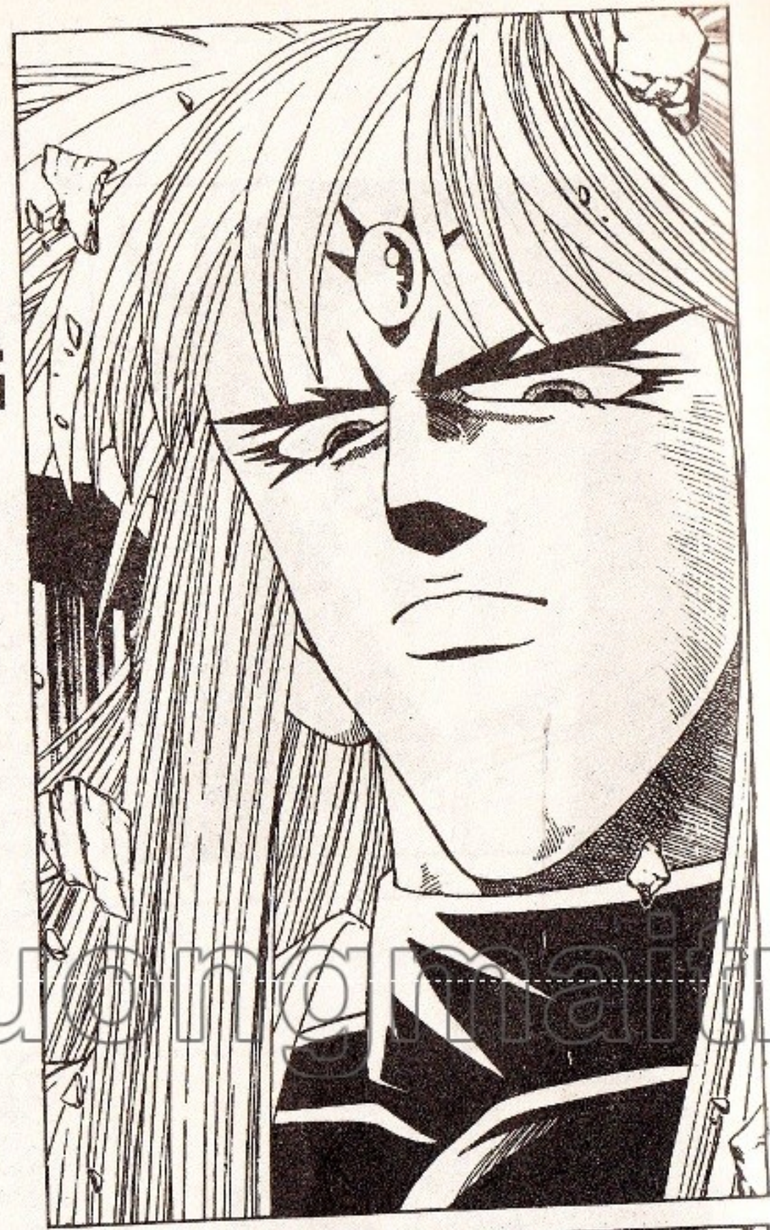

(18) ĐẠI MA VƯƠNG ĐRACUBIN

Thủ lĩnh tối cao của Tập đoàn Quân Ma - Kẻ có rất nhiều bộ mặt, và rất nhiều mưu Ma chước Quỷ. Với tham vọng thâu tóm Thế giới loài người, Đại Ma Vương đã từng bước đưa quân đội Âm binh tấn công nhiều khu vực trên trái đất, gieo rắc không biết bao nhiêu tang thương chết chóc cho dân lành vô tội.
Những tưởng kế hoạch của Đracubin sẽ thành công nhanh chóng, suôn sẻ... Nào ngờ hắn đã vấp phải một trở ngại vô cùng to lớn: Đó là Đại Dũng sĩ, một chú nhóc chưa đầy ... 12 tuổi !!!

(19) HAĐÔLA

Tổng Tư Lệnh Quân Đội Ma Vương - Nhân vật quan trọng thứ nhì sau Đại Ma Vương Đracubin. Suốt cuộc đời, Hađôla luôn bị ám ảnh tâm lý nhục nhã, cay cú vì chưa bao giờ thắng nổi 2 thầy trò Dũng sĩ Avanđê và Đai.
Cho đến khi bị Đại Ma Vương trở mặt ruồng bỏ, Hađôla mới nhận ra bộ mặt gian xảo của Tập đoàn Tội Ác Đracubin... nhưng tất cả đều đã ...quá muộn !!!

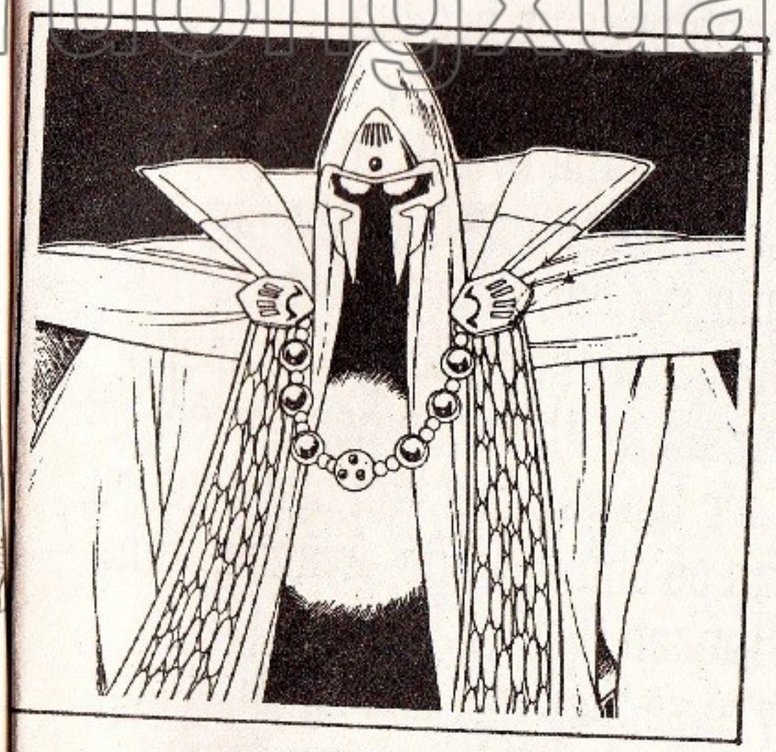

(20) MISUTÔ

Tư lệnh Quân Đoàn Ma Trời. Một trong những tướng lãnh tài ba nhất của Đracubin. Sau khi Hađôla bị hạ bệ, hắn nghiễm nhiên trở thành Tổng Tư Lệnh Quân Đội... Đáng tiếc là hắn ở chức vị ấy chẳng được lâu...

thuongmaitruongxua.vn

...VÀ ĐÂY, XIN "BẬT MÍ"
VỀ BỘ TRUYỆN TRANH MỚI
SẼ XUẤT BẢN VÀO TUẦN TỚI!

100 NĂM SAU...

Nhờ chiến thắng của nhóm Đai dũng sĩ, trái đất đã thoát khỏi thảm họa xâm lăng của Tập Đoàn Quân Ma do tên cuồng chiến Đracubin cầm đầu...

Từ đó, loài người bắt đầu bước vào kỷ nguyên mới, tái thiết và xây dựng một thế giới mới tươi đẹp, hạnh phúc và hòa bình...

Nhưng tiếc thay nền hòa bình ấy chẳng kéo dài được lâu: đúng một thế kỷ sau đó, Tập Đoàn Tội Ác MA VƯƠNG lại đội mồ sống dậy, tiếp tục âm mưu thôn tính trái đất, thống trị loài người.

Lần này lực lượng của chúng đông hơn, mạnh hơn, và tất nhiên tàn ác, thủ đoạn hơn trước nhiều lần - trong lúc Đai vẫn biệt tăm ngoài vũ trụ, và lớp dũng sĩ bạn bè chú bé (Pốp, Avandê, Mina, Lêôna, Hunken...) đều đã chết cả !

Vậy thì lần này ai sẽ thay mặt loài người, đứng ra gánh trọng trách diệt trừ chúng đây?

?

Xin giới thiệu ngay để các bạn khỏi sốt ruột:
Người đó chính là:

DŨNG SĨ ANSU

cùng nhóm bạn: KIRA-LÔLITA-NÔNA

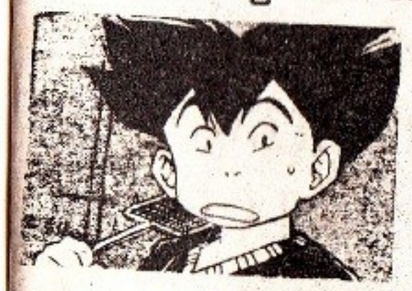

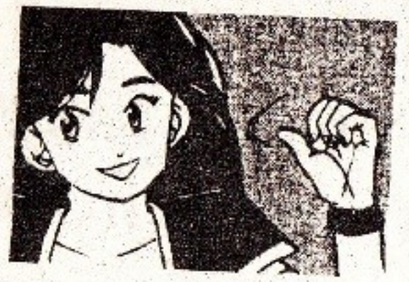

và đối tượng họ cần tiêu diệt chính là Tập Đoàn Quân Ma do 2 tên IMAJI và HAĐALÔ cầm đầu

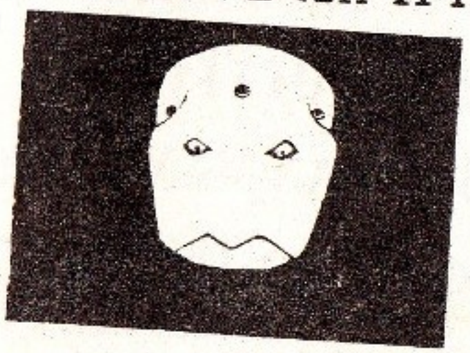

thuongmaitruong.vn

MỘT CUỘC ĐỐI ĐẦU MỚI GIỮA 2 THẾ LỰC
THIỆN ÁC LẠI BẮT ĐẦU !!!
NHƯNG XÉT VỀ BẢN CHẤT THÌ NÓ CHÍNH LÀ
PHẦN TIẾP NỐI CUỘC ĐẤU TRANH GIỮA
HẬU DUỆ CỦA NHÓN ĐAI DŨNG SĨ VÀ
BỌN ĐẠI MA VƯƠNG ĐRACUBIN ,
NÚP DƯỚI NHỮNG HÌNH THÙ MỚI VÀ
MANG NHỮNG TÊN MỚI. CHÍNH VÌ LẼ ĐÓ ,
BỘ TRUYỆN SẮP XUẤT BẢN VẪN MANG TÊN :

DẤU ẤN RỒNG THIÊNG

thuongmaitruongxua.vn

Tập 1, bắt đầu phát hành vào
thứ Sáu tuần tới (03-4) có tựa đề:

BẠO LOẠN TRONG CUNG CẤM

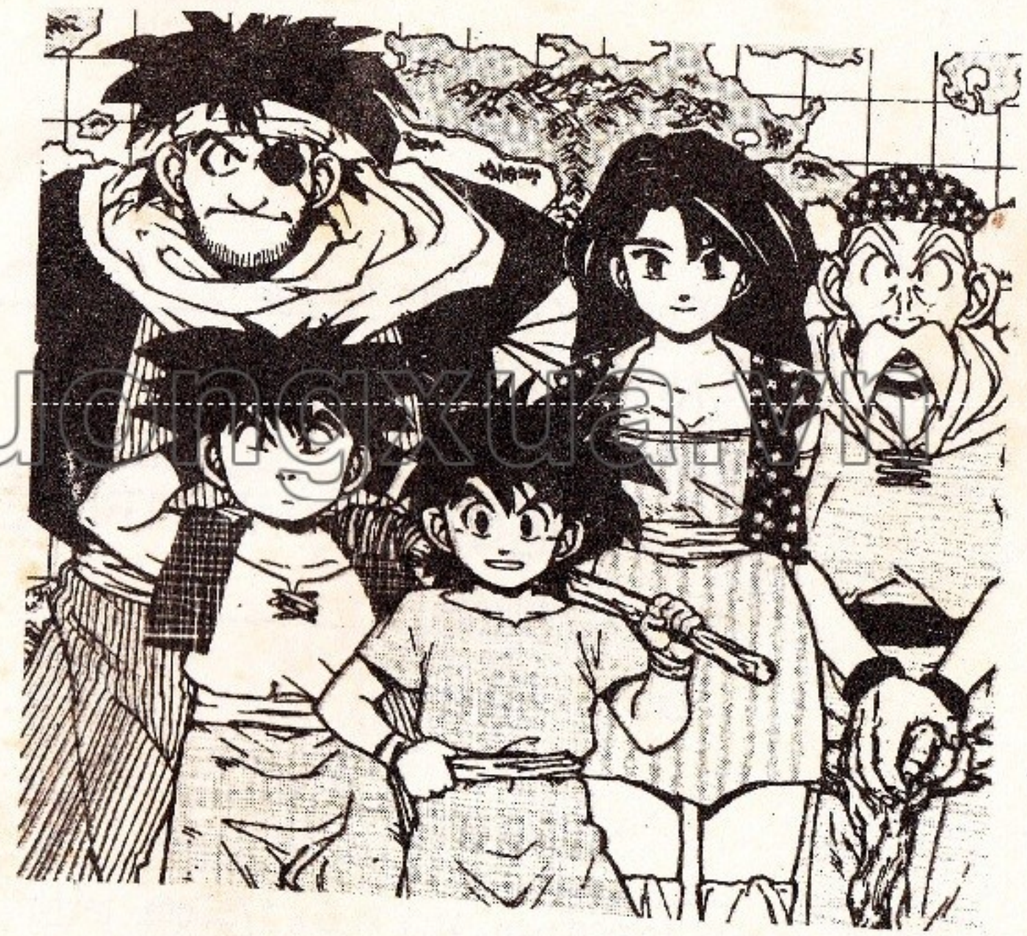

Mời các bạn nhớ đón xem !

■ NHÀ XUẤT BẢN KIM ĐỒNG
62 BÀ TRIỆU - HÀ NỘI - FAX : 8229085 - ĐT : 8264730 - 8255831
■ TRUNG TÂM P.H.S. MIỀN TRUNG
17 - 19 YÊN BÁI - TP.ĐÀ NẴNG - FAX : 821246 - ĐT : 821246 - 820252
■ CHI NHÁNH NXB
268 NGUYỄN ĐÌNH CHIỂU - TP. HỒ CHÍ MINH - FAX : 8231867 - ĐT : 8251447 - 8291832

■ Chịu trách nhiệm xuất bản :
NGUYỄN THĂNG VU
■ Biên tập :
BAN BIÊN TẬP TRANH TRUYỆN
■ Kỹ , mỹ thuật :
ĐỨC LIỄN

In 50.000 bản , khổ 11,5 x 17,5 cm , tại Nhà in Bộ Nội Vụ. Số xuất bản : 39 /KĐB. 357/KHBS. 1123/CXB cấp ngày 19/12/1997.Mã số : ĐV18
In xong và nộp lưu chiểu tháng 03 - 1998.

thuongmaitruongxua.vn

LỊCH PHÁT HÀNH SÁCH ĐỊNH KỲ THÁNG 4/1998

Thứ sáu 3/4	**DẤU ẤN RỒNG THIÊNG** (bộ mới) - Tập 1
	TSV thiếu niên 116: **ÔNG TƯỚNG CỦA TÔI**-Tập 2-Truyện của Anbe Likhanốp
	Tủ sách màu nhi đồng 11 : **CHÚ NGƯỜI RỐI Ở XỨ ĐỒ CHƠI** (1)
Thứ ba 7/4	**CHIE - CÔ BÉ HẠT TIÊU** - Tập 11
	Tranh màu mẫu giáo 75: **NGÔI NHÀ CỦA CHUỘT**- Đồng thoại nước ngoài
	5 SÀI GÒN - Tập 36 - Truyện của Bùi Chí Vinh
	NINJA LOẠN THỊ - Tập 23
Thứ sáu 10/4	**DẤU ẤN RỒNG THIÊNG** (bộ mới) - Tập 2
	TSV thiếu niên 117 : **SỐNG NHƯ ANH** - Truyện ký của Trần Đình Vân
	Tủ sách màu nhi đồng 12 : **CHÚ NGƯỜI RỐI Ở XỨ ĐỒ CHƠI** (2)
Thứ ba 14/4	**CHIE - CÔ BÉ HẠT TIÊU** - Tập 12
	Tranh màu mẫu giáo 76 : **TRƯỜNG HỌC TRÊN ĐỒNG CỎ** - Đồng thoại nước ngoài
	HIỆP ĐẤU 0-1 - Tập 1 - Truyện về bóng đá của Ha Bơđai
	NINJA LOẠN THỊ - Tập 24
Thứ sáu 17/4	**DẤU ẤN RỒNG THIÊNG** (bộ mới) - Tập 3
	TSV thiếu niên 118 : **TUYỂN TẬP TRUYỆN NGẮN NAM CAO**
	Tủ sách màu nhi đồng 13 : **CHÚ NGƯỜI RỐI Ở XỨ ĐỒ CHƠI** (3)
Thứ ba 21/4	**CHIE - CÔ BÉ HẠT TIÊU** - Tập 13
	Tranh màu mẫu giáo 77 : **TÂM SỰ CỦA HỔ** - Đồng thoại nước ngoài
	5 SÀI GÒN - Tập 37 - Truyện của Bùi Chí Vinh
	NINJA LOẠN THỊ - Tập 25
Thứ sáu 24/4	**DẤU ẤN RỒNG THIÊNG** (bộ mới) - Tập 4
	TSV thiếu niên 119: **KÍNH VẠN HOA** -Tập 25 -Truyện của Nguyễn Nhật Ánh
	Tủ sách màu nhi đồng 14 : **CHÚ NGƯỜI RỐI Ở XỨ ĐỒ CHƠI** (4)
Thứ ba 28/4	**CHIE - CÔ BÉ HẠT TIÊU** - Tập 14
	Tranh màu mẫu giáo 78: **CHUYỆN CỦA NGỰA VẰN** - Đồng thoại nước ngoài
	HIỆP ĐẤU 0-1 - Tập 2 - Truyện về bóng đá của Ha Bơđai
	NINJA LOẠN THỊ - Tập 26

uongmaitruongxua.v

Giá : 3000đ